

JEBLA

POR EL EJERCITO FRANCES

JAYO DE 1863

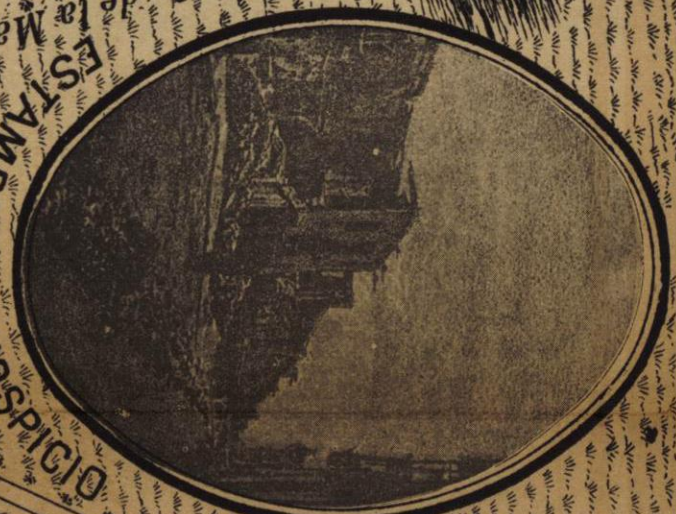

- IGLESIAS Y COLEGIOS.**
- 26..... La Compañía y Colegio Carolino
 - 27..... San Luis, ídem
 - 28..... El Seminario: colegios, S. Pedro, S. Juan, S. Pantaleón y S. Pablo
 - 29..... Hospitales, Colegios, las Vírgenes
 - 30..... Vera, Sta. de Guadalupe (Colegio)
 - 31..... Los Gozós. 31 San José de Gracia San Javier
 - 32..... Beñen
 - 33..... San Pedro, Hospital de ambos sexos
 - 34..... Capilla del puente
 - 35..... Nuestra Señ. del Refugio
 - 36..... Id. de la Cruz
 - 37..... Id. de los Remedios
 - 38..... Señor Santiago
 - 39..... San Francisco (Santa Anita)
 - 40..... San Juan del Río
 - 41..... El Calvario
 - 42..... San Pablo de Naturales
 - 43..... Las Pantojas
 - 44..... San Pantón
 - 45..... La Mansión
 - 46..... San Mateo
 - 47..... La Misericordia
 - 48..... Campo Santo
 - 49..... San Miguel

- EDIFICIOS Y ESTABLECIMIENTOS PUBLICOS.**
- 54..... Palacio del Gobierno
 - 55..... Id. Episcopal
 - 56..... Correo
 - 57..... Academia de Bellas Artes
 - 58..... Hogar de pobres
 - 59..... Penitenciaría
 - 60..... Catedral
 - 61..... Teatro Principal
 - 62..... Id. de los Gallos
 - 63..... Id. de los Gallos
 - 64..... Plaza de coros del Paseo Nuevo
 - 65..... Id. del mercado, La Victoria
 - 66..... Cuartel de caballería
 - 67..... Antiguo congreso y prefectura
 - 68..... Casa de diligencias
 - 69..... Casa de ermitas
 - 70..... Panteón (5)
 - 71..... Panteón (5)
 - 72..... Panteón (5)
 - 73..... Panteón (5)
 - 74..... Hotel Universal

DISTANCIAS DE LAS GARITAS A LOS FUERTES.

| | |
|--|----------|
| De la garita de "Plascala al "Denticera" | 800 mts. |
| " " " " " " " " " " " " " " " " | 12,500 " |
| " " " " " " " " " " " " " " " " | 1,040 " |
| " " " " " " " " " " " " " " " " | 1,332 " |
| " " " " " " " " " " " " " " " " | 1,968 " |
| " " " " " " " " " " " " " " " " | 1,216 " |
| " " " " " " " " " " " " " " " " | 1,520 " |
| " " " " " " " " " " " " " " " " | 1,260 " |
| " " " " " " " " " " " " " " " " | 1,816 " |
| " " " " " " " " " " " " " " " " | 1,000 " |
| " " " " " " " " " " " " " " " " | 1,504 " |
| " " " " " " " " " " " " " " " " | 600 " |
| " " " " " " " " " " " " " " " " | 2,160 " |
| " " " " " " " " " " " " " " " " | 2,024 " |

OTRAS DISTANCIAS.

| | |
|---|------------|
| Del cerro de San Juan á la Penitenciaría..... | 2,040 mts. |
| " " " " " " " " " " " " " " " " | 2,000 " |
| " " " " " " " " " " " " " " " " | 1,240 " |

OBSERVACIONES.

Las obras de la plaza están marcadas con tinta roja, y las de los franceses con tinta azul. Las manzanas que fueron ocupadas por los franceses están entintadas de azul claro. Los observatorios tomadas desde los fuertes se han contado á partir de su centro.

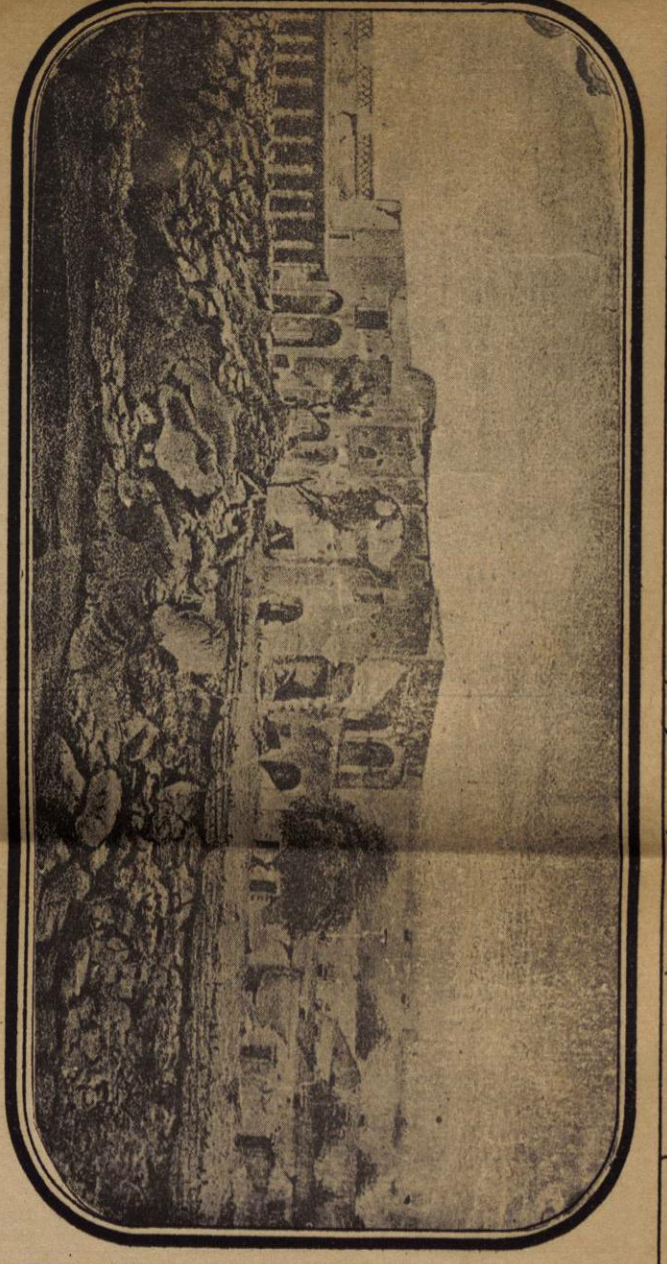

HUERTA DE STA. INES.

Escaia de 1:8000.
Equidistancia vertical de las curvas 10 metros.