

TIERRA DE LOUYS



LAS

AVENTURAS

DEL REY

USOLE

PQ2623

.08

A98

65030



1020027038

N
Num. Clas. L 895a
Núm. Autor _____
Núm. Adg. 30488
Procedencia -E-
Precio _____
Fecha _____
Clasificó 67
Catalogó _____

Las Aventuras

del Rey Pausole



PIERRE LOUÏS

Las Aventuras

del

Rey Pausole

Ilustraciones tomadas de acuarelas de Carlegle

TRADUCCIÓN

DE CARLOS DOCTEUR

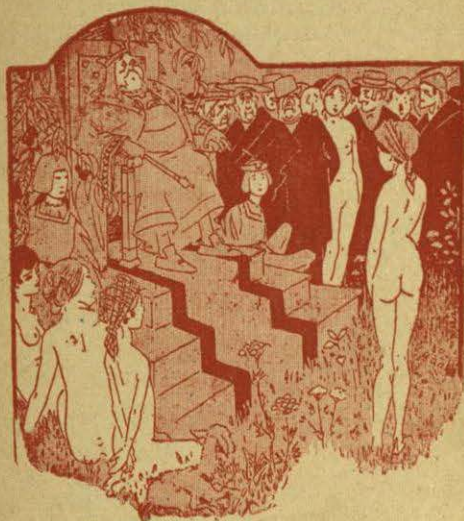

LIBRERÍA DE LA V^a DE C. BOURET

PARÍS
23, rue Visconti, 23

MÉXICO
45, Cinco de Mayo, 45

1911

Propiedad del Editor.

UNIVERSIDAD DE NUEVO LEÓN
BIBLIOTECA UNIVERSITARIA

"ALFONSIANA"
Addo. 1625 MONTERREY, MEXICO

30488

843 P92623
Lit. .08
A98

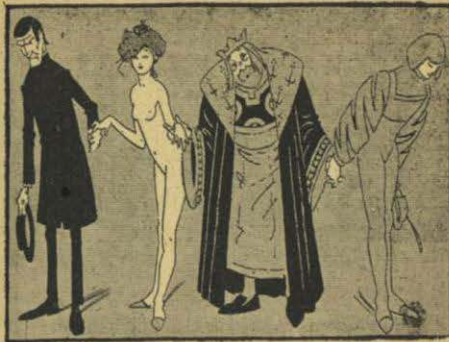

PERSONAJES

EL REY PAUSOLE

LA BLANCA ALINA, *hija del Rey*

MIRABELLA

LA REINA DIANA, *llamada « DIANA LA
COPETUDA »*

LA REINA FRANCISCA

LA REINA GISELA

LA REINA ALBERTA

LA REINA DIONISIA

LA REINECITA QUIQUITA

EL RETRATO DE LA REINA CRISTIANA

MACARIA, *mula del Rey*

MADAMA PERCHUCA, *camarera mayor*

GALATEA, *joven doncell.*

FILIS, *su hermanita*

LA SEÑORA DE LEBIRBE

Queda asegurado el depósito conforme a la ley.

BIBLIOTECA UNIVERSITARIA
"ALFONSO REYES"
FONDO RICARDO COVARRUBIAS

NICOLASA
 TIRRETA, *joven lechera*
 ROSINA, *guardiana de las frambuesas*
La Lectora del Rey
La hermana del campesinito
Una lavandera
Una tendera
Una joven premiada
Una joven forzada
Una directora de hotel
Doncella primera del Rey
Doncella segunda del Rey
 EL S^r TAXIS, *Eunuco Mayor*
 GILILLO, *paje del Rey*
 EL S^r LEBIRBE
 KOSMON
 HIMERA
 EL ESCUDERO DE LAS COCINAS
 EL S^r PALESTRA, *ministro de los Juegos públicos*
El Jefe de la Seguridad
El Director del « Salvamento de la Infancia ».
Tres oradores
Un colono
Un marinero catalán
Un campesinito
Un padre
Un camello

366 Reinas. — Escuderos. — Camareras de palacio. — Pajes. — Horticultores. — Guardias. — Criados de palacio. — Bailarinas. — Policías. — Mozas de labranza. — Invitados — Criadas de hotel. — Campesinas. — Público en general.

