



CREME PARIENNE

Indispensable a todas las personas que no pueden o no quieren ir en casa del dentista y que se han de cuidar ellos mismos la boca y para conservar la dentadura blanca y preservarla de cualquier enfermedad de la boca y de los dientes usar **LA CREME PARIENNE** del Dr. R. Granot, la cual evita y cura maravillosamente la inflamación de las encías, la fetidez del aliento, los abcesos, caries y demás enfermedades de los dientes y de la boca, obteniendo una dentadura fuerte, sana y blanca, y la boca siempre fresca y aromática.

Las personas que por desgracia han tomado medicamentos preparados con sustancias mercuriales, para tener la seguridad de preservarse de todas las enfermedades incurables que acarrea dichas sustancias, usen **LA CREME PARIENNE**.

No hay nada que afece tanto el rostro como tener una dentadura sucia ó mal cuidada.

No se puede llamar verdadera y completa toilette si falta **LA CREME PARIENNE**.

Se vende en todas las principales perfumerías, farmacias y droguerías, á 4 ptas.—Barcelona: Princesa, 1.—Rambla del Centro, 37.—Rambla de San José, 23.—Pelayo, 42.—Rambla de las Flores, 4.—Jaime I, 15.—Call, 30.—Santa Ana, 21.—Cuenrulla, 2.—Sta. Ana, 2.—Plaza Sta. Ana, 5.—Pasaje del Crédito, 4. Boquería, 23, y en casa del representante Lauro Pizzo, Diputación, 433, entresuelo.

GRAN TALLER DE JOYERIA Y PLATERIA DE JOSÉ VALL · CANUDA 19, 2º BARGELONA

Últimas novedades en JOYAS DE ARTE

Se construyen por encargo en todas formas y á gusto del comprador

Garantía absoluta en precio y calidad

Envíos á provincias y Américas

Se compra Oro, Plata y Pedrería fina

Recomendamos á nuestros lectores visiten los talleres de Joyería de don José Vall, en los cuales hallarán toda clase de joyas del más exquisito gusto á precios verdaderamente económicos.

MAGNESIA DE BISHOP.

El citrato de Magnesia Bishop es una bebida refrescante que puede tomarse con perfecta seguridad durante todo el año. Además de ser agradable como bebida matutina, obra con suavidad sobre el vientre y la piel. Se recomienda especialmente para personas delicadas y niños.

De venta: En todas las Farmacias y Droguerías

MAGNESIA DE BISHOP.

HARINA LACTEADA NESTLE

Alimento completo para NIÑOS y ANCIANOS.

Contiene la Leche pura de Suiza.

LICOR DEL POLO

Único elixir que por su historia siempre creciente de 33 años es el solo que realmente puede llamarse **Dentifrico verdad.**

Es el solo elixir científico compuesto de vegetales de reconocida y probada eficacia antiséptica durante un tercio de siglo, afirmación basada en hechos comprobados por la ciencia, y no en palabras del propio cosechero.

Único dentifrico que los higienistas de todo el mundo reconocieron como el mejor para evitar todas las enfermedades dentarias, según veredicto del Jurado formado por las eminencias de todos los sabios del orbe, congregados en el IX Congreso de Higiene Internacional, adjudicando al dentifrico español primer premio, como sanción soberana de sus poderosas virtudes higiénicas, antisépticas y dentíficas.

SALES DEL PILAR
Bicarbonatadas · Sódicas · Litínicas.
El agua de mesa preparada con **LAS SALES DEL PILAR** no tiene rival para el Estómago · Riñones é Intestinos.
Infalible contra la **OBESIDAD**

PAJARETE Orquídeo

Es el mejor tónico higiénico y debe tomarse á diario. Una copita después de las comidas facilita la digestión, alarga la vida y dá fuerza y vigor al organismo.—Cura todas las enfermedades por defecto de nutrición y reintegro lo que se pierde por el natural desgaste, por la edad y por los excesos.

Pídase en todas las Farmacias.

Recomendamos á nuestras lectoras los **POLVOS IMPERIALES**

por ser los mejores para conservar la belleza del cutis.

GLICEROFOSFATO DE CAL GRANMAR MIRALES
MECA DE GARANTÍA
TÓNICO RECONSTITUYENTE ANTINEURÁSTÉNICO

Pídase en todas las farmacias de España y América.—Por mayor, Dr. Andreu.—Barcelona.



—¿Cómo terminaron tus relaciones con Tulita?
—A bofetadas.
—¡Menos mal! Porque al menos, esta vez te las ha dado una mujer.



HOTEL BALNEARIO MONTE CALVARIO (ARENYS DE MAR)

Edificio de nueva planta bañado por el mar en 3 de sus fachadas. Situación especial, única en la costa de España. Baños de Pila y Oleaje; Habitaciones; Restaurant; Café. Excursión deliciosa, higiénica y económica; ida y vuelta ferrocarril, desde Barcelona, ptas. 3'15. Cubiertos desde 5 ptas.—Servicio á la carta—Estancia, todo comprendido, 10 pesetas diarias. Detalles y encargos: Agencia de Aduanas, E. Nello Camps.—Pórticos de Xifré, 12—Barcelona.

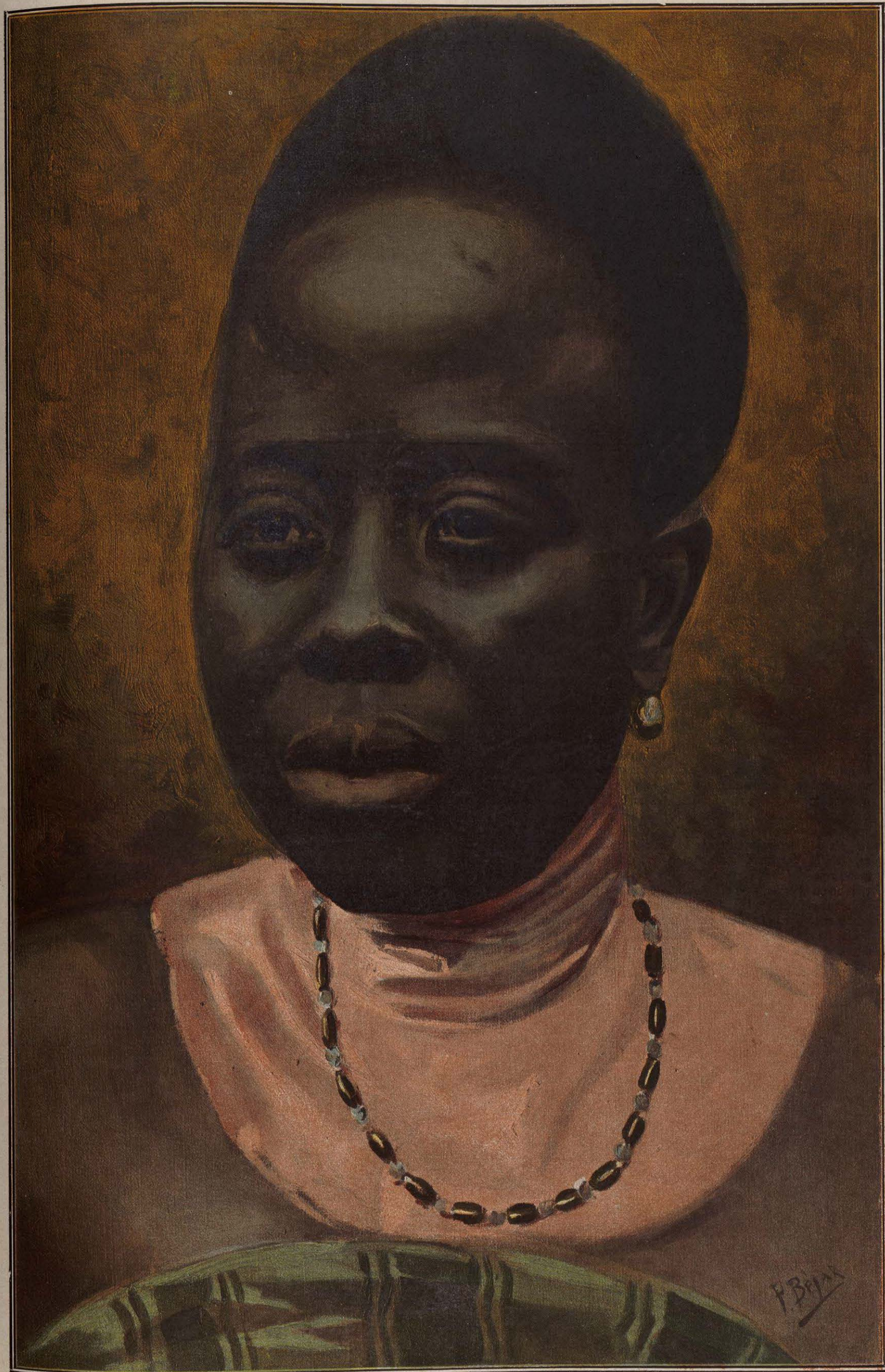

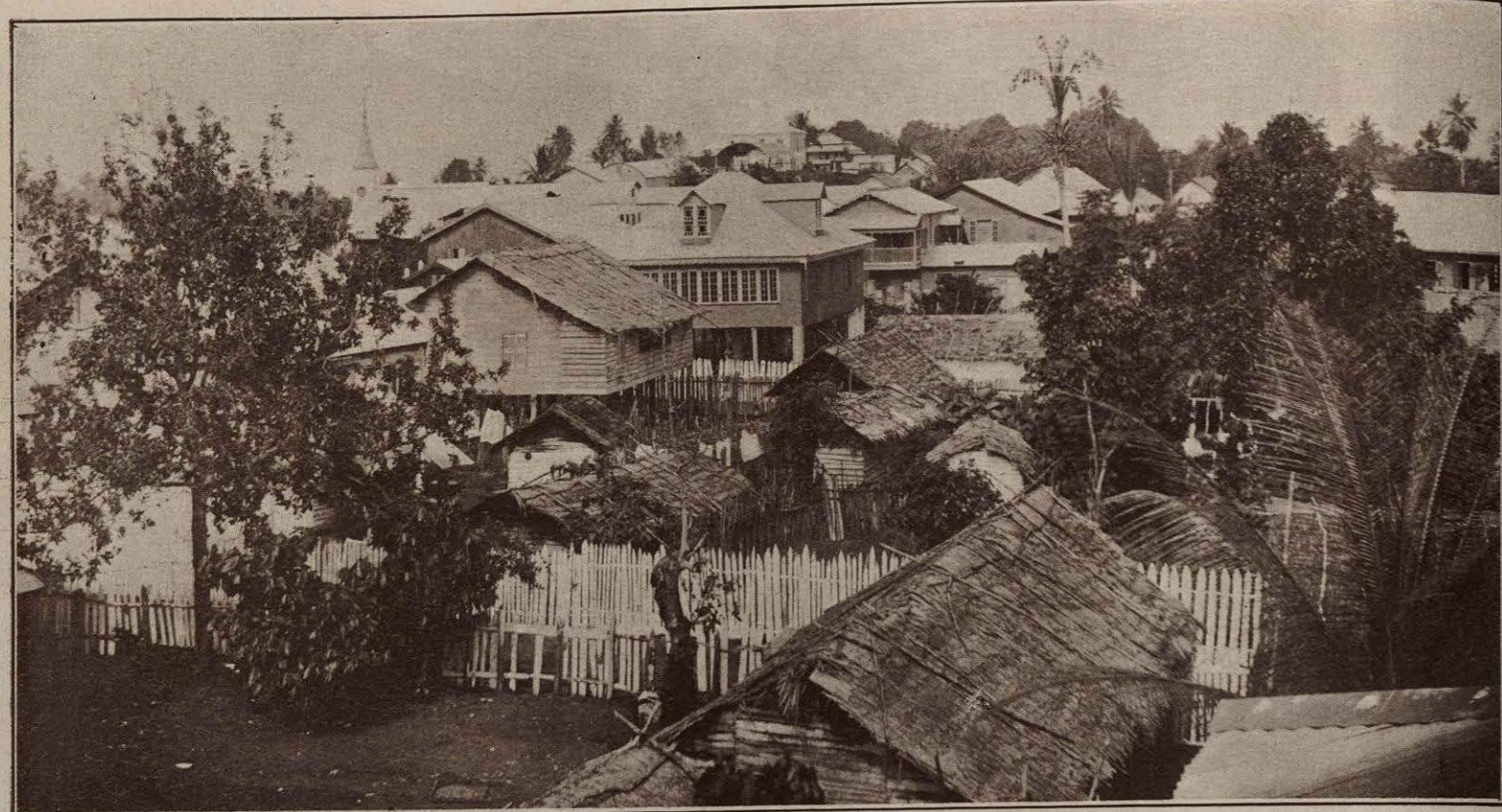

VISTA DE SANTA ISABEL, CAPITAL DE LA ISLA.

NUESTRA ÚLTIMA COLONIA

LA ISLA DE FERNANDO PÓO

EN la historia de las naciones se registran sucesivos períodos de crecimiento, grandeza y decadencia: es el curso fatalmente señalado a todos los seres, a todas las cosas, y España no podía substraerse a esta ley común. Por eso, tras una larga y accidentada época de desenvolvimiento entorpecido á menudo por la especialidad de carácter y temperamento de sus naturales, logró alcanzar otra época de apogeo y poderío ilimitado, llevando á todas partes sus huestes victoriosas y extendiendo su dominio hasta más allá de los mares y estableciendo el imperio colonial más vasto y más rico de cuantos en el decurso de las edades han conseguido las diversas naciones del viejo continente.

Hoy, todo aquel poderío ha desaparecido, toda aquella esplendorosa aureola de gloria y grandeza se ha extinguido casi por completo. Únicamente allá al Oeste de la africana tierra, en el golfo de Guinea, quedan, como restos apenas perceptibles de aquel imperio colonial, una tira de terreno en la costa, y en el mismo golfo, no muy muy lejos del continente, algunas islas donde todavía ondea el pabellón rojo y gualdo, siempre amenazado por la fatídica suerte que á todas las demás colonias españolas les ha cabido. A este conjunto se le da el nombre genérico de Posesiones Españolas del golfo de Guinea ó más habitualmente el de Guinea

Española, y comprenden el territorio del Muni y las islas de Fernando Póo, Annolón Corisco y las dos Elobey.

De todos estos componentes, el único que actualmente reviste importancia verdadera es la isla de Fernando Póo, en la cual están fijadas desde larga fecha, desde hace más de un siglo, las miradas codiciosas de las tres naciones más poderosas del continente europeo. De ella vamos á tratar exclusivamente en estas líneas, si bien lo haremos con la brevedad que nos impone el reducido espacio de que podemos disponer, sin perjuicio de volver más adelante, si las circunstancias lo exigieran.

La isla de Fernando Póo, cuyo mapa va en este número, se halla situada entre los paralelos de 3° 12 y medio y 3° 48 y medio de latitud Norte, y los meridianos de 14° 38 y 15° 11 de longitud Este; con una extensión de 35 millas desde punta Europa ó de los Frailes, en el extremo Norte, hasta punta de Santiago, en el extremo Sur, y con una población indígena de 38,000 habitantes, á la cual debe agregarse la de la capital, compuesta casi en su totalidad de europeos y *krumanes*.

La población indígena la constituyen los individuos de la raza *Bubi*, la cual parece ser originaria de las costas vecinas y principalmente de Lagos, de donde huyeron inducidos por el miedo que les infundían los europeos, yendo á refugiarse á la isla de Fernando Póo y formando la mencionada raza. En apoyo de esta versión existe el dato inapreciable del tatuaje que practican los *bubis* en sus rostros y es idéntico al de los *okus* de Lagos, con la sola diferencia de que mientras los *okus* efectúan las incisiones en sentido diagonal el *bubi* las verifica en sentido horizontal.

El *bubi* es de carácter naturalmente apacible y apático é indolente. Cuando el intrépido navegante portugués cuyo nombre lleva actualmente la isla, la descubrió en 1483, la consideró desierta, por no aparecer en sus costas sér alguno viviente; pero al ir más adelante los franceses á establecer sus colonias en el punto donde hoy se levanta la capital de la isla, pudieron adquirir el convencimiento de que existían habitantes en el interior de los bosques. Allí residen todavía en la actualidad habitando en sus selváticas viviendas, conservando sus costumbres, sus creencias, sus supersticiones, y su sistema de gobierno, que bien podríamos calificar de monarquía oli-



BAHÍA DE SANTA ISABEL.

gárquica, puesto que están sometidos á su rey y á sus sacerdotes. Refractarios por completo á la civilización, desconociendo las necesidades que ésta lleva consigo, puesto que los moradores de aquellas selvas van poco menos que completamente

desnudos y se alimentan principalmente del ñame, del plátano y de la caña, únicamente los que viven cerca de las poblaciones donde residen los extranjeros y los blancos acuden á ellas para proveerse de caña, pólvora y cualquiera otra cosa que les apetezca, retirándose empero de nuevo al bosque tan pronto como han efectuado sus compras.

La apatía é indolencia naturales en la raza *Bubi* habrían sido una gran rémora para el desarrollo comercial

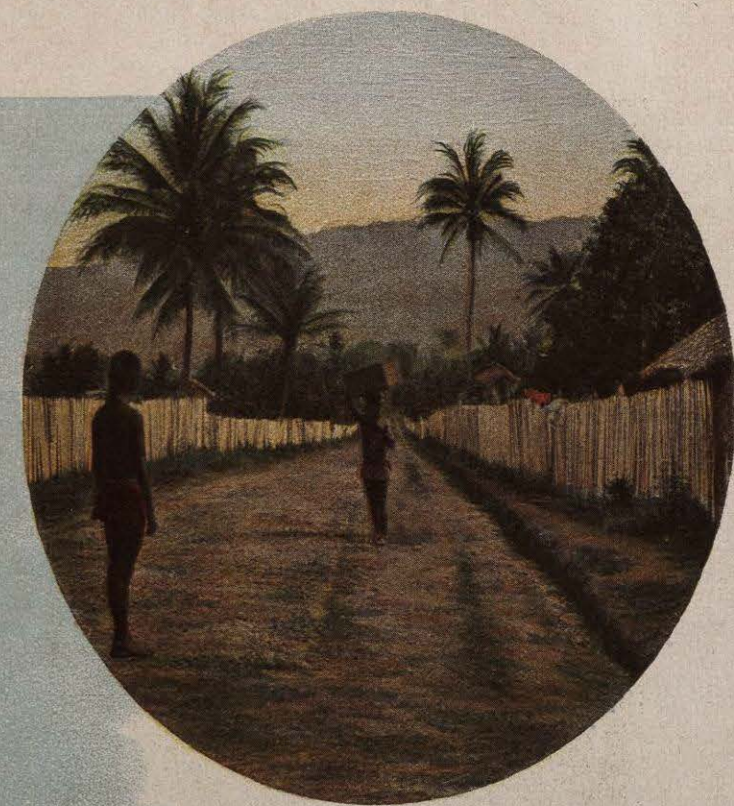

CALLE GRAN CANARIA.

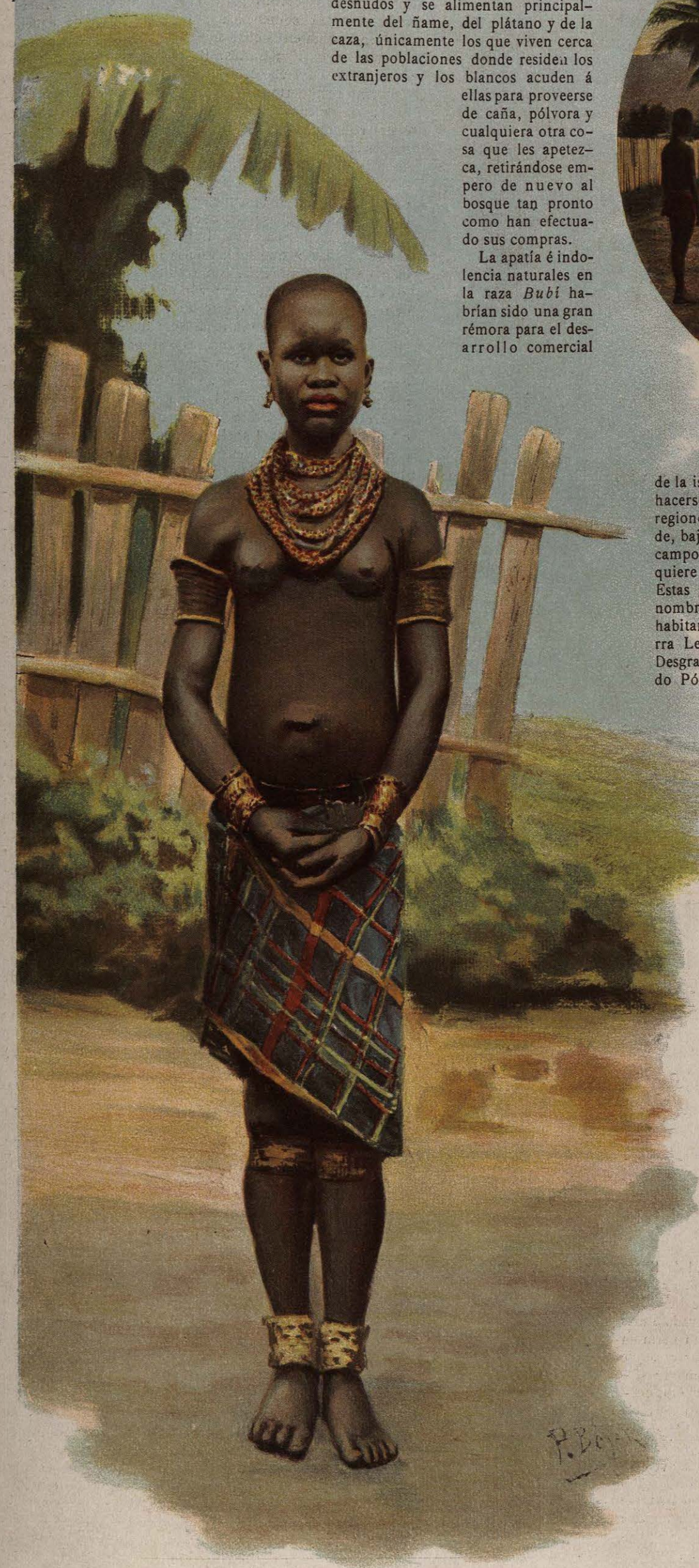

JOVEN INDÍGENA

de la isla, si los colonizadores no hubiesen logrado hacerse con gentes avezadas al trabajo en aquellas regiones, casi ecuatoriales, donde el europeo no puede, bajo ningún concepto, dedicarse á las labores del campo, ni á faenas mecánicas de importancia, si no quiere sucumbir á la influencia deletérea del clima. Estas gentes son los *krumanes* ú hombres del *Kru*, nombre genérico que en la costa de Africa se da á los habitantes negros en las costas de la Liberia y de Sierra Leona y en una parte de las costas del Marfil. Desgraciadamente para nuestros intereses en Fernando Póo, la influencia inglesa en Sierra Leona y el establecimiento de una agencia alemana de contratación de esos indígenas en Liberia y la explotación cada vez más creciente de los terrenos de aquellas costas africanas donde tienen sus colonias ingleses, alemanes y franceses, hacen cada día más difícil su adquisición para el cultivo de nuestros terrenos en Fernando Póo, llegándose ya al extremo de que ni se puede hacer completa la siembra ni la recolección, siendo en partidas inmensas el grano que se echa á perder en las mismas plantaciones, con grande perjuicio para los que emplean allí su capital y los mejores años de su existencia. La corta distancia que separa la isla del continente, unas 14 ó 16 horas de navegación en buque de buen andar, podría solucionar este conflicto que va agravándose de día en día, si el Gobierno, ocupándose más en los intereses de la Nación que en las miserias de la política, estableciese en la parte de la costa de Guinea cuya propiedad ha tenido á bien reconocernos el de la vecina república francesa, una política de atracción que nos conquistase la amistad de aquellos indígenas, y nos permitiera utilizarlos en substitución de los *krumanes*. Nos referimos á los *pamues*, gente menos pacífica en realidad que los hombres del *Kru*, pero cuyas aptitudes para el trabajo reconocen y utilizan otras colonias.

Para ello, empero, sería indispensable que el Gobierno de la metrópoli pusiese sumo cuidado y tuviese gran acierto en la elección de su representante en nuestras posesiones del golfo de Guinea. Este cargo se halla vinculado en la persona del jefe de aquella estación naval, que en todas las ocasiones podrá ser un marino excelente, pero que en la mayoría de los casos resulta inepto para el desempeño de su delicada misión. El Gobernador general de las posesiones españolas del golfo de Guinea ejerce una autoridad omnimoda, libre de trabas y de censuras; es una especie de soberano