

PENITENCIARÍA DE MÉRIDA, YUCATÁN.

• 350 •

La ciudad fundada por Montejó es hoy una de las poblaciones más cultas de la República. Sus habitantes han atendido á la instrucción pública, á la beneficencia, á la vez que al embellecimiento de la ciudad, y, juntamente con Guadalajara, Puebla y México, que tienen excelentes establecimientos penitenciarios, Mérida tiene una buena Penitenciaría.

Lleva el nombre de Juárez, y se halla al extremo de la ciudad, en dirección al Poniente, no lejos del Hospital O'Horán. El bien cultivado parque del frente, que se mira en el grabado, es el parque "Porfirio Díaz." El edificio está hecho conforme á los sistemas penitenciarios modernos; tiene jardines, talleres de trabajo, baños, celdas higiénicas. Tam-

bién hay allí una buena biblioteca. Posee Mérida, asimismo, un asilo para mendigos y otro de dementes, una escuela correccional de artes y oficios, casa de maternidad, hospitales, casa de beneficencia para mujeres, varias bibliotecas públicas, un orfanatorio, un instituto bacteriológico, un museo público de antigüedades, palacios municipal, episcopal — Mérida es sede de Obispado—y de Gobierno. Hay tres teatros, dos bancos y numerosas agencias comerciales.

La ciudad tiene gran número de colegios, pues la instrucción pública está muy bien atendida.

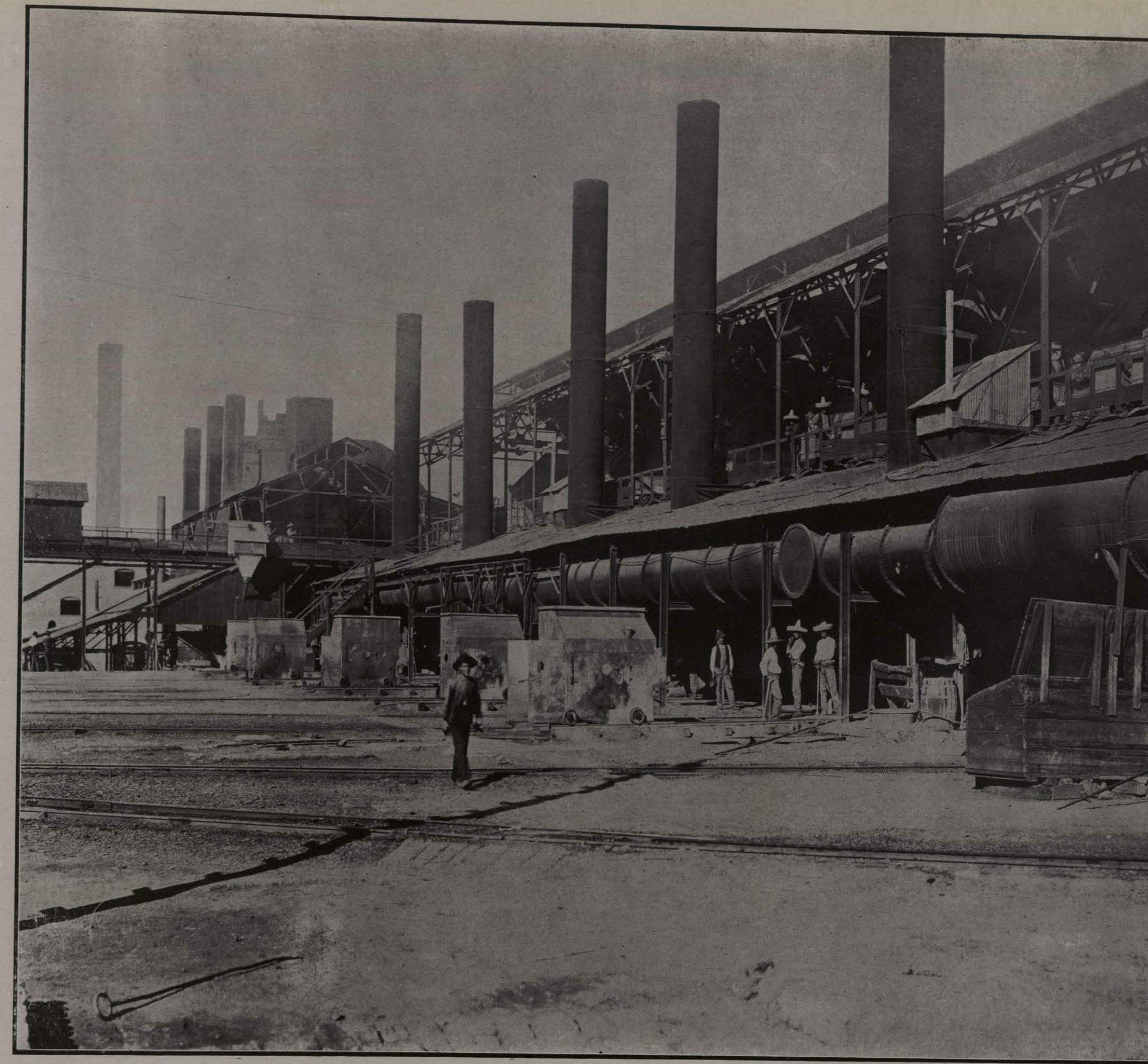

FUNDICIÓN DE AGUASCALIENTES.

• 351 •

Los grandes talleres de la Metalúrgica ó Gran Fundición de Aguascalientes, son, sin duda, de los más importantes en su género en la República. Tiene por objeto esta interesante negociación, el beneficio de minerales de distintas clases, principalmente de cobre y de plomo.

Está movida la instalación por tres motores "Westinghouse," de 100 caballos de fuerza cada uno. Uno se utiliza para mover la concentradora, otro para la luz eléctrica y el ter-

cero para proporcionar la energía que se necesita en diversas partes de la instalación. Otro motor, del sistema "Allis Corliss," sirve para suministrarle aire á la convertidora.

La Compañía ha establecido un sistema especial para remunerar á sus empleados y otorgarles premios. A todos los que trabajan en el curso de un mes, sin tener interrupción anormal ninguna en sus labores, se les duplica el jornal. Anualmente son gratificados los empleados con liberalidad.

(Continúa.)

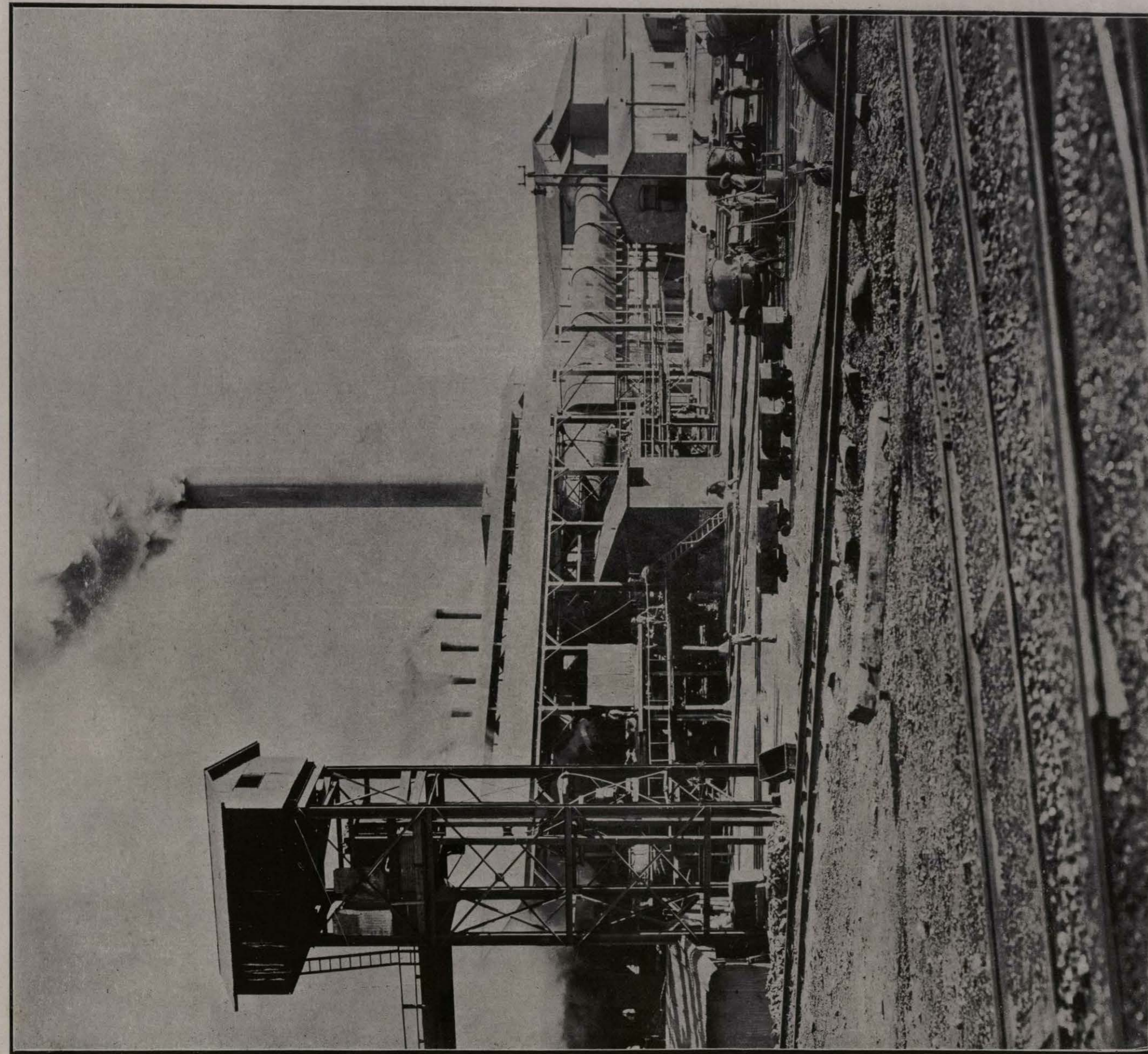

FUNDICIÓN DE AGUASCALIENTES.

• 352 •

Entre las dependencias de la negociación, debe mencionarse á la Colonia denominada el Rancho, que sirve de habitación para los empleados y trabajadores. Se compone de ciento cuarenta casas cedidas gratuitamente por la Compañía, y colocadas bajo la vigilancia del médico de la empresa. La higiene y las condiciones sanitarias en que se halla esta Colonia, le aseguran perfecta salubridad. Tiene una escuela para propor-

cionar educación á los hijos de los trabajadores. En el pintoresco panorama de Aguascalientes dominan las elevadas chimeneas de esta gran instalación, siempre coronadas de penachos de humo; y es imponente, en verdad, visitando la Fundición, la contemplación de los grandes talleres, de los gigantescos coberteros, de las inmensas máquinas y de las titánicas chimeneas por donde escapa el residuo de aquellas colosales combustiones.

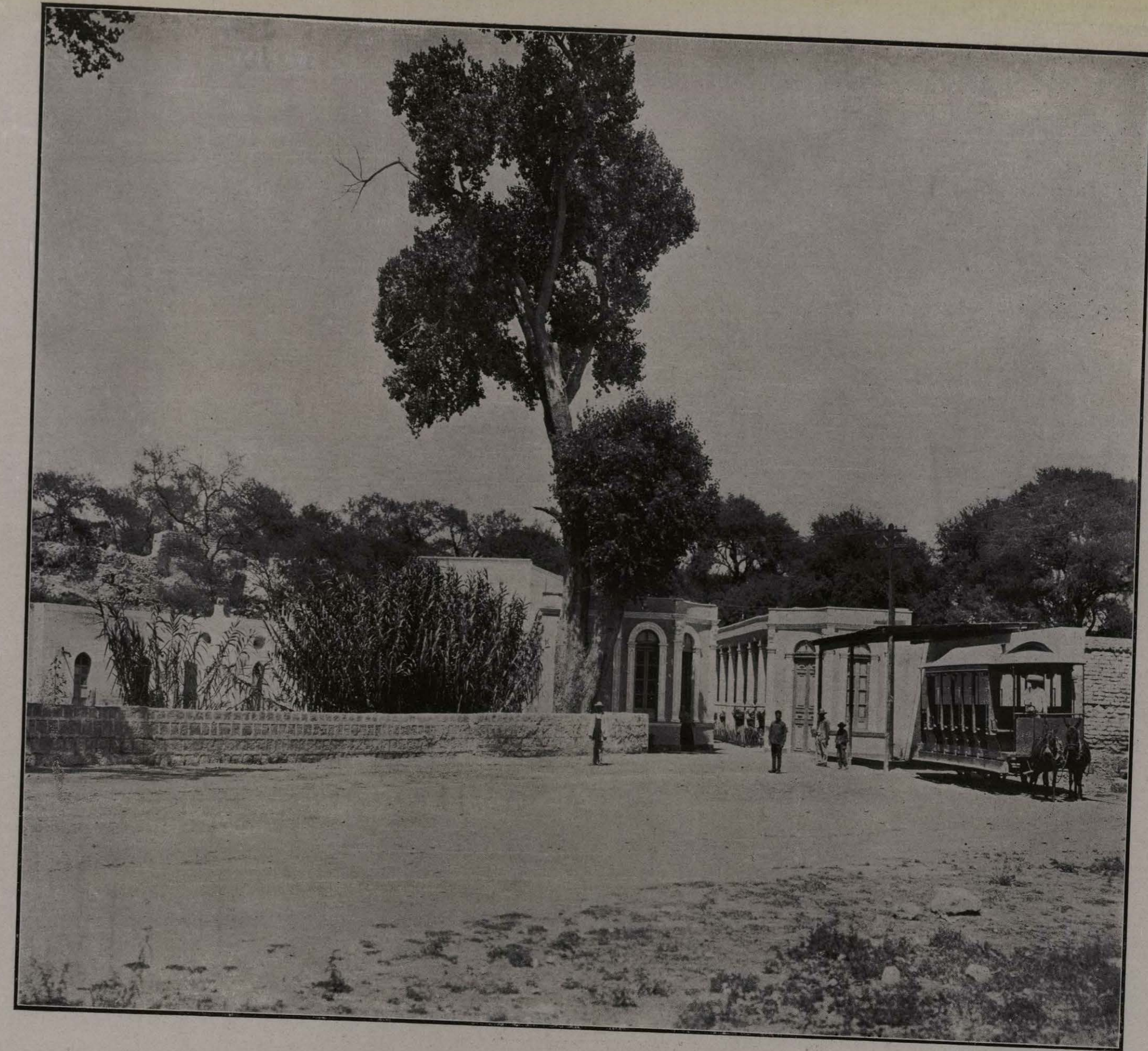

BAÑOS DE OJOCALIENTE. AGUASCALIENTES.

• 353 •

Conocida en toda la República es la existencia de los manantiales de aguas termales en la ciudad de Aguascalientes, que dieron á ésta el origen de su nombre. Habiéndose reconocido prácticamente en estas aguas, propiedades medicinales, construyéronse edificios balnearios en diferentes puntos de la ciudad. El manantial más famoso es, sin duda alguna, el que está en la hacienda de Ojocaliente; presenta un aspecto pintoresco, como el de un estanque natural, con exuberante vegetación en las márgenes que se retrata en sus aguas en-

teramente transparentes, y se ven brotar del fondo un sinnúmero de veneros que vierten aguas de distintas temperaturas. A orillas de estos manantiales se ha edificado el mejor establecimiento de baños y lleva el nombre de "Baños de Ojocaliente." Está construido de manera que cada uno de sus departamentos de estanques corresponda con un venero, habiendo escogido para ello los principales de éstos; así es que el bañista siente brotar el agua bajo sus pies. Cada estanque tiene un conducto por el cual continuamente se desagua.

(Continúa.)

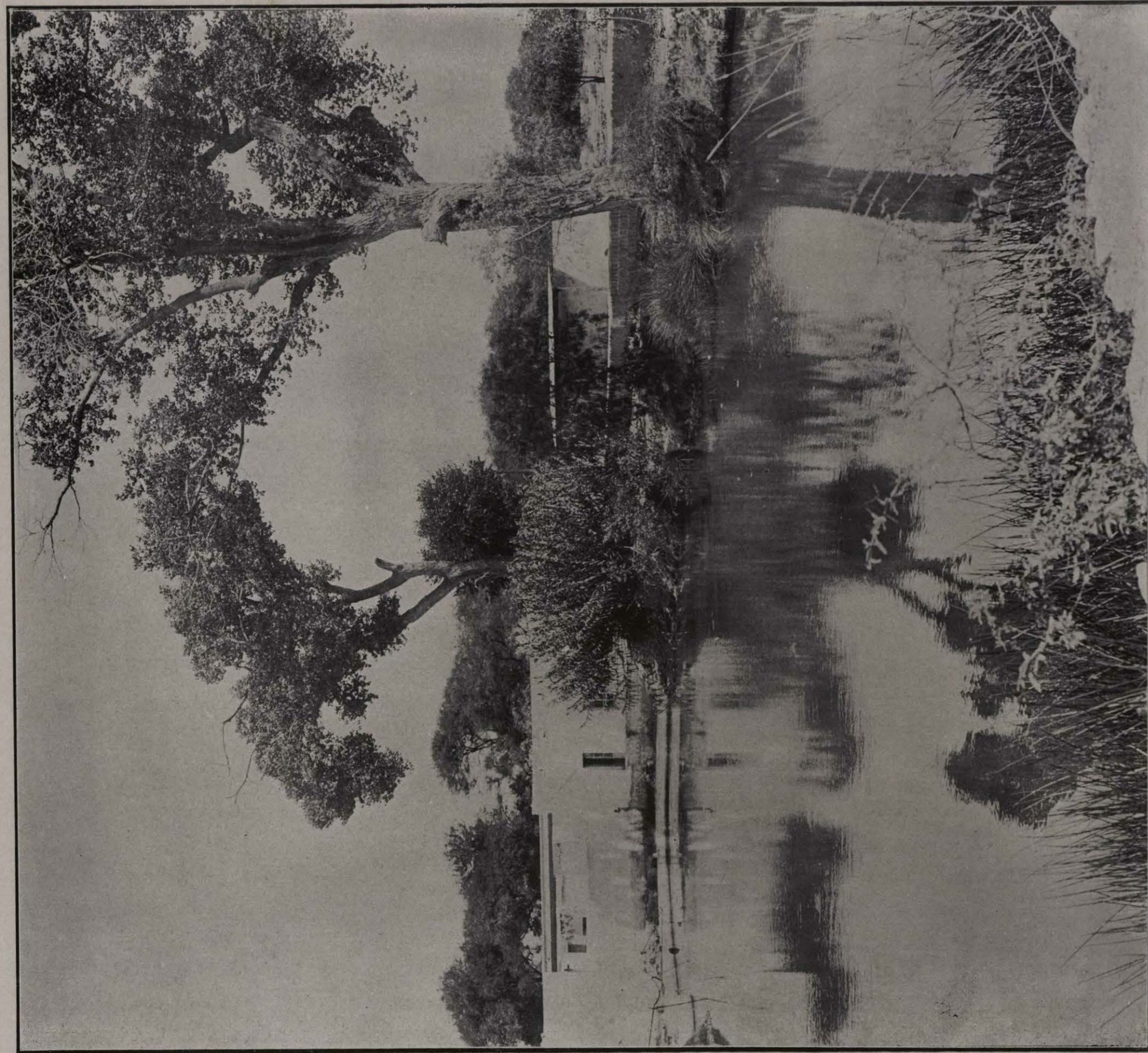

MANANTIAL DE LOS BAÑOS DE OJO CALIENTE. AGUASCALIENTES. 354

Es sorprendente observar las diferentes clases de temperatura que alcanza: de 30 grados, á 40 grados 50 centígrados, grado hidrométrico medio de calor natural.

Existe un baño muy notable por las curaciones que ha realizado de reumatismo, enfermedades sanguíneas y otras: á este baño le llaman de "San Ramón."

Todo el establecimiento respira asco é higiene, y sorprende su buena disposición. Se encuentra sólo á un kilómetro de la ciudad, el cual se

atraviesa por una hermosa calzada con tupida arboleda por ambos lados, y en uno de ellos se ve la vía de los tranvías de tracción animal, que conduce á los baños.

Al fin de esta calzada y á unos cien metros de los baños, hay un gran edificio de lujosa arquitectura moderna, destinado á hotel, y en él se alojan las innumerables familias, que ya sea por enfermedad ó por recreo, van á Aguascalientes, procedentes de toda la República, con el objeto de tomar los famosos baños.



CATEDRAL DE DURANGO.

Al centro mismo de la capital de Durango se levanta éste, que es acaso el más suntuoso de sus edificios. El atrio está orientado en dirección á la Plaza Principal, y no distante de los jardines de Bravo y de Victoria.

Pertenece la construcción al estilo Toscano. Es un edificio de cerca de cien metros de longitud, poderoso, amplio, de sólida estructura.

Comenzó á levantarse el año de 1695, no concluyendo la obra sino medio siglo después, en 1750. Tiene dos torres bellamente construidas, compuestas de tres cuerpos y rematadas en airoas linternillas. La arquitectura de estas torres es severa y armoniosa; las linternillas rematan en aladas figuras, en las que se sostienen las cruces que coronan todo el edificio. A semejanza de la mayoría de las catedrales mexicanas, sólo una de sus torres tiene cam-

panas. La fachada tiene dos cuerpos armoniosamente sobrepuestos, con bellas columnas corintias, elegantes frisos y numerosas esculturas. La cúpula está vestida de azulejos moriscos. La fachada lateral está ornamentada lujosamente; presenta aún más riqueza en el labrado de la piedra que el frente de la iglesia.

Una verja de hierro cierra el atrio, aislando la imponente mole, lo que contribuye á aumentar su majestad. El interior está decorado con lujo: hay algunas pinturas y esculturas de mérito, y los altares son valiosos.

Desde las torres se domina el hermosísimo panorama de Durango, ornado siempre de fragantes arboledas, pintoresco caserío, y, á lo lejos, las eminencias de los Remedios y del Mercado, cerrando el horizonte con sus líneas atrevidas.....