



SAN ANGEL INN. DISTRITO FEDERAL.

• 106 •

Asentada en medio de jardines, en el centro de uno de los poblados más pintorescos del Valle, de la risueña San Angel, pródiga en el delicioso fruto de la fresa, que los indígenas traen á la Capital en colmadas cestas, se encuentra la primorosa quinta, cuya vista adorna esta página. Al primer golpe de vista parece que la instalación moderna que ofrece allí los mil refinamientos del *comfort*, no es más que una adaptación feliz de elementos tomados del antiguo arte colonial, arquitectónico y decorativo. Tal se imagina el paseante, que se halla en la casa señorial de una de aquellas antiguas haciendas, hoy rarísimas, donde el propietario de vastos terrenos había reunido cuanto el lujo ostentoso de entonces podía acumular. Desde los cimientos de la construcción revelan esa especie de carácter feudal: desde los robustos muros que parece fueron hechos para resistir choques y asonadas. Mas el pesado estilo de las fuertes construcciones antiguas ha experimentado en San Angel Inn

una transformación prodigiosa llevada á efecto por el capital y el buen gusto modernos. La antigua capilla, que sirvió alguna ocasión de oratorio á la familia habitadora de la finca, durante la estación veraniega, ha sido restaurada y resiste los estragos del tiempo, conservando cierto tinte de su arcaica fisonomía. Viejos cuadros de pálidos tonos, pinturas místicas en su mayor parte, amarillentos crucifijos de marfil aquí y allá suspendidos, parece que nos hablan de una época ya desaparecida, y la impresión se completa cuando el visitante se acomoda en aquellos suntuosos siales, en esos sillones cordobeses, de brazos primorosamente esculpidos. Y cuando hartos ya de respirar el ambiente del pasado, deseamos un hálito de naturaleza, salimos al huerto á los frescos jardines, poblados de cenadores y embalsamados por mil flores, á recrear los ojos y á embriagar todos los sentidos en esta fiesta continua de la primavera.



"AL PUERTO DE VERACRUZ," MÉXICO.

• 107 •

Los grandes almacenes de ropa y novedades, conocidos bajo la razón social de Signoret, Honorat y Cía., son de lo más antiguo y acreditado de la República, y se hallan en la esquina de la 2ª calle de la Monterilla y Capuchinas.

Sería largo enumerar todas las ventajas que se obtienen en esta casa, y casi imposible describir el enorme "stock" de mercancías que almacena. Sin embargo, no omitiremos decir que su constante empeño consiste en agradar y satisfacer los menores deseos de sus clientes, y para ello no omite el menor esfuerzo.

En pocas casas hemos visto mayor vigilancia por parte de la Dirección, para que sus clientes salgan completamente satisfechos y gocen de todas las facilidades que para sus compras les proporciona. Hay que visitarla para convencerse de ello.

Entre los diversos departamentos con que cuenta esta casa, llaman poderosamente la atención el de Muebles, Alfombras, Cortinas y Tapicería, por su gran extensión, pues ocupa toda la planta superior del edificio, contando con salones especiales donde se exhiben instalaciones completas de los diferentes departamentos de una casa habitación: Salones, Boudoirs, Recámaras, Costureros, Bibliotecas, Fumoirs, etc. El de Confecciones, por la variedad infinita de confecciones de señoras y de niños, y por sus elegantes sombreros "Modelo," todos procedentes de las casas más reputadas de París, notándose igual distinción en gusto y elegancia en los abrigos y vestidos de señora.

Existe un departamento especial para el servicio foráneo con empleados especiales, que atienden los pedidos en el mismo día de su recepción.



Banco Internacional e Hipotecario de México, 1909.

BANCO INTERNACIONAL E HIPOTECARIO. MÉXICO.

Figura esta institución entre las más antiguas de la Capital, y á la vez es una de las más importantes. La concesión bajo la cual se estableció, fué aprobada por las Cámaras el 24 de Mayo de 1882. El capital autorizado desde un principio fué de cinco millones de pesos, exhibiéndose tres millones y medio. La institución ha sido gobernada por hábiles gerentes, entre quienes descuella el Sr. D. Ricardo Honey. El Consejo de Administración reside en México, en su totalidad, desde 1905; está compuesto de nueve miembros. Los balances manifiestan la marcha progresiva del Banco, pues los préstamos hipotecarios ascienden, en el curso de los primeros años del nuevo siglo, á más de doce millones de pesos, y los bonos hipotecarios siguen un movimiento paralelo.

El edificio donde se encuentran las oficinas del Banco es uno de los más hermosos de México. Está situado en la esquina de la calle de Cadena y el jardín del Colegio de Niñas, es decir, en uno de los puntos más céntricos de la metrópoli. La fachada princi-

pal mira á la calle de Cadena, pero también es atractivo el aspecto del frente, que se contempla desde el ameno jardín antes citado. Es un sólido y bello palacio, de tres cuerpos de altura, rematados por un cornisamento sencillo y de buen gusto. Las ventanas del piso inferior están formadas por arcos de medio punto, apoyados en robustas pilastras. En el segundo cuerpo las ventanas se abren entre arcos más pequeños, sostenidos sobre graciosas columnillas jónicas, y en el tercer piso las ventanas son de corte rectangular. La balconería es de hierro, y ofrece agradable contraste con la coloración blanca y rosa de la piedra.

La fachada principal luce hacia el centro, en toda la altura del edificio, una serie de columnas corintias dobles, de fuste acanalado y esmeradamente labrado. Los arcos de este frente ostentan por adorno graciosas molduras y festones, que prestan al conjunto un sello de marcada elegancia. El aspecto general del pórtico es majestuoso.

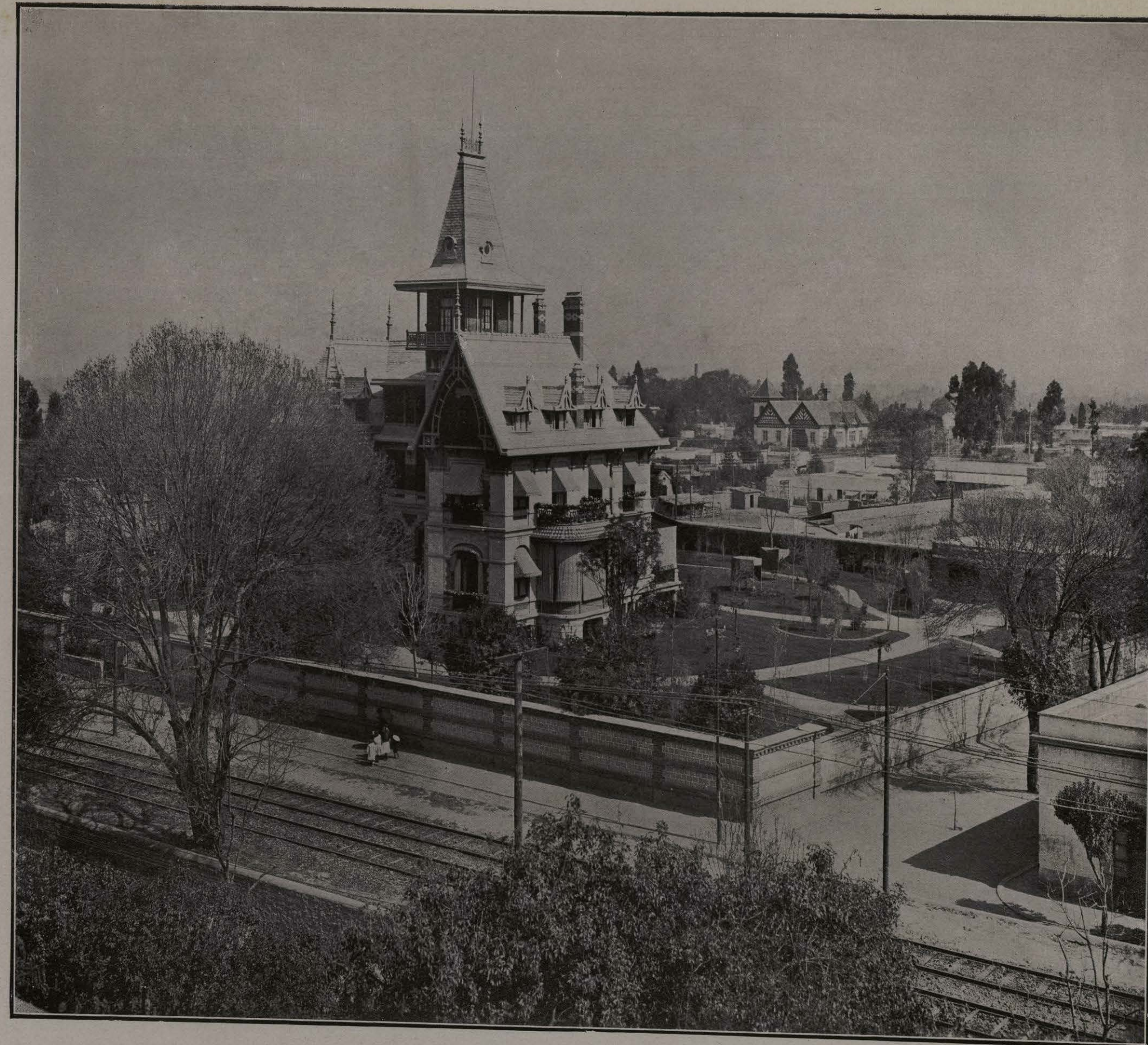

CHALET DE MIXCOAC. DISTRITO FEDERAL.

Numerosas son las poblaciones de los alrededores de la Capital de México; algunas ricas en recuerdos históricos, otras afamadas por las suntuosas fincas de acaudalados propietarios que en ellas se han levantado; todas ofreciendo el clima más dulce y templado y los alrededores más pintorescos y hermosos.

Hacia el Sur de México se encuentran las más atractivas de todas estas poblaciones suburbanas. Comunicadas por un excelente servicio de ferrocarriles eléctricos, además de los de vapor que tocan á muchas de ellas, estas pequeñas ciudades vienen á quedar situadas á unos minutos del centro de la Capital. Debido á eso y á la salubridad que reina en ellas, gran cantidad de metropolitanos las han elegido para residencia. Relativamente baratos y bien acondicionados sus terrenos, pronto se han llenado de alegres construcciones, rodeadas de jardines, cubiertas de enredaderas y esmaltadas de flores, que alegran la vista y purifican el ambiente. Es una delicia transitar por cualquiera de estos poblados,

como Mixcoac, por ejemplo, que es uno de los preferidos por la aristocracia mexicana. Preciosas fincas se levantan á uno y otro lado de sus calles; los jardines se suceden unos á otros, y penetrando un poco en la población se admiran los preciosos huertos, donde no escasean los árboles frutales ni las sabrosas legumbres, y donde abundan, como en el trópico, las flores y las plantas más bellas y variadas.

Cerca de Mixcoac, en el inmediato poblado de San Angel, ya crece y se desarrolla la fresa exquisita; poco más al Sur se encuentran ya diversidad de frutos. Mixcoac y todas estas poblaciones del Sur de México, como Coyoacán, San Angel y Tlalpan, se encuentran ya sobre las lomas que tienen su comienzo en Tacubaya y se prolonga hasta las faldas de las Sierras del Ajusco y de las Cruces. De manera que aquí no hay los inconvenientes del suelo bajo y húmedo de la Capital. Por eso le aconsejaban á Cortés que en estas lomas edificase la nueva ciudad.



• 112 •

Puede considerarse á esta negociación, en la más amplia acepción de la frase, como la fábrica de cigarros más importante, próspera y vasta del mundo. Se organizó en el año de 1894, bajo la forma de sociedad anónima, con un capital inicial de un millón de pesos. El grupo de los iniciadores del negocio fué encabezado por un experto industrial é inteligente hombre de negocios, el caballero francés Don Ernesto Pugibet, á cuya iniciativa se deben otras varias empresas, que ha vivido por largo tiempo en la República. lo que explica su vasto conocimiento del mercado nacional, y que por último, posee el espíritu de progreso necesario, no sólo para desarrollar empresas de lucro, sino obras tan útiles como la magnífica Escuela Comercial Francesa, que se fundó gracias á sus esfuerzos, y cuyo precioso edificio está hoy destinado al Internado Nacional. Dado el prestigio de que disfruta el Sr. Pugibet en el mundo de las finanzas, las acciones fueron suscritas rá-

pidamente, y comenzaron inmediatamente los trabajos de la elaboración de cigarros engargolados sin pegamento. Fueron puestos á contribución los mejores elementos, como papel de suprema calidad y el mejor tabaco del mundo, que lo es sin duda el exquisito producto de las vegas costeñas mexicanas. Unido lo anterior á la perfecta manufactura de la Fábrica, que emplea los procedimientos más acabados y posee magnífica y costosísima maquinaria, el resultado ha sido el inmenso consumo y fama de los cigarros de "El Buen Tono," prestigio que ha traspuesto las fronteras de la nación y alcanzado á los mercados de la vieja Europa. La negociación provee hoy día á varios mercados extranjeros y tiene casi dominado el consumo nacional. El capital social se elevó tan rápidamente, que en 1906 llegaba á seis millones de pesos; las acciones alcanzan elevados precios dentro y fuera del país, aunque esto es nominal, pues de hecho los tenedores las retienen.

FÁBRICA DE CIGARROS "EL BUEN TONO." MÉXICO.

El auge creciente de la gran fábrica de cigarros mexicana, se manifiesta en los dividendos que reparte á los accionistas, no menores del 18%; las ventas arrojan un promedio de quinientos mil pesos mensuales, y no bajan de seis millones al año. El desarrollo que la fabricación de cigarros ha tomado en el país, dando por efecto la organización de grandes compañías competidoras, ha permitido á "El Buen Tono" llevar á cabo memorables campañas comerciales, cuyo resultado ha sido el perfeccionamiento y la excelencia ya no discutida de su vasta producción. Cabe afirmar que esta empresa es la primera que mostró en el país los procedimientos para conducir una campaña mercantil en vasta escala, campaña cuyo desarrollo manifestó que hay ya en México la prosperidad comercial indispensable para que puedan efectuarse movimientos de esa índole. Imposible es montar una instalación en mejores condiciones que las que ostenta la grandiosa fábrica de la pla-

zuela de San Juan. El edificio es verdaderamente admirable. Ocupa una manzana entera, en la que fué construido especialmente, con entradas por las cuatro calles que lo rodean. Los talleres tienen la considerable amplitud necesaria á las faenas de mil obreros y más de mil doscientas obreras que trabajan en ellos; el visitante que los recorre admira su distribución, el orden y la actividad que reinan en las labores, y la perfección de la preciosa maquinaria, que funciona tan rápida como esmeradamente. No solamente en los talleres, sino también en los demás departamentos, bodegas, caballerizas, etc., se ha procurado la más completa higiene, la amplitud, la comodidad y aun la elegancia en la decoración. El departamento de litografía está montado con lujo sorprendente; sus máquinas son de las más modernas y costosas. Toda una ala del edificio se ha dedicado á las oficinas de la Caja, archivos y dirección; el personal de estas oficinas se compone de cerca de cien empleados.

• 113 •