

Desde el cuerpo de la iglesia la pintura no ofrece al observador ninguna de sus raras cualidades.

Conforme se aproxima, se destaca mucho mejor, y cuando, finalmente, se está cerca, muy cerca, es cuando admira y sorprende la exquisita delicadeza de la obra, de tal manera que, cualquiera que sea la opinión que se tenga acerca de su origen, el mérito es tan grande, que no creemos que haya artista capaz de osar enorgullecerse con ser el autor de ella; y aquí dejadme hacer una pregunta: ¿No es sobremanera extraño que hasta hoy no haya habido uno solo que tal gloria reclame?"

LAS HACIENDAS DE DON IÑIGO

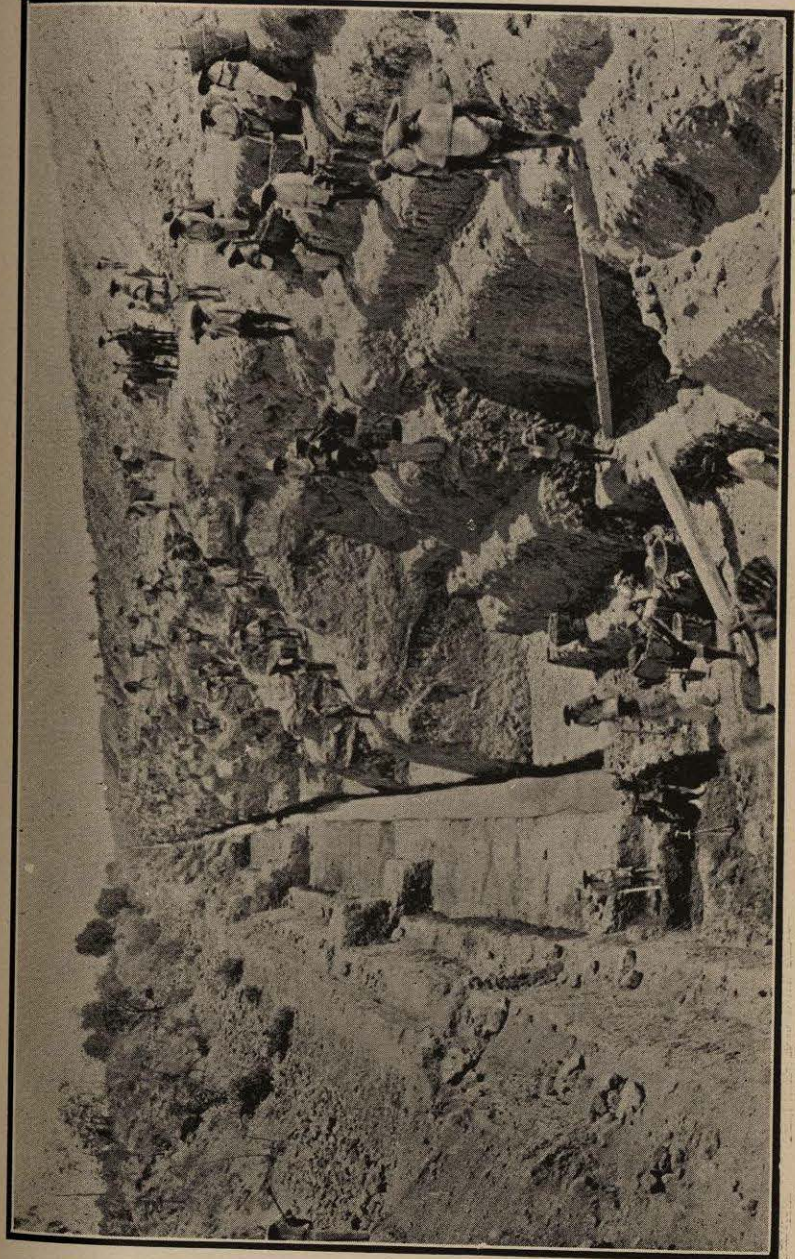

DESECANDO LA LAGUNA



EL TUNEL DE DESAGÜE

XXXII

LAS HACIENDAS DE DON IÑIGO

En Méjico hay unos cuantos españoles que poseen capitales fabulosos. Uno de ellos es don Iñigo Noriega, asturiano de Colombres, concejo de Llanes.

Apenas llegamos á la capital azteca, puso á nuestra disposición uno de sus automóviles para todo el tiempo que permaneciésemos allí; después nos obsequió con una espléndida comida en su lujosa casa; y por último, nos llevó á pasar tres días deliciosos en sus haciendas.

El, Tomás Servando Gutiérrez, mis hijas y yo, salimos á las tres de la tarde en un tren, compuesto de una máquina del Ferrocarril de Riofrío y un coche Pullman, todo de la propiedad de don Iñigo.

A poco de partir de Méjico íbamos ya recorriendo los terrenos de la antigua laguna, desecados por el célebre asturiano, merced á un túnel á través de la montaña para dar salida á

las aguas estancadas en aquella inmensa llanura siglos y siglos, y varios canales de cuatro y más leguas de longitud para evitar que vuelvan á estancarse las aguas de las lluvias y de la nieve de las montañas.

Cerca de un volcán apagado, con un cráter muy grande y muy apreciable á simple vista, que antes de los trabajos de don Iñigo debió de ser una isla en medio de la laguna, tiene Noriega una hacienda llamada "La Asunción," y en ella una vaquería con 282 vacas holandesas, proponiéndose tener muy pronto todas las necesarias para poder llevar á la capital por lo menos la mitad de la leche que consume: tres mil pesos diarios.

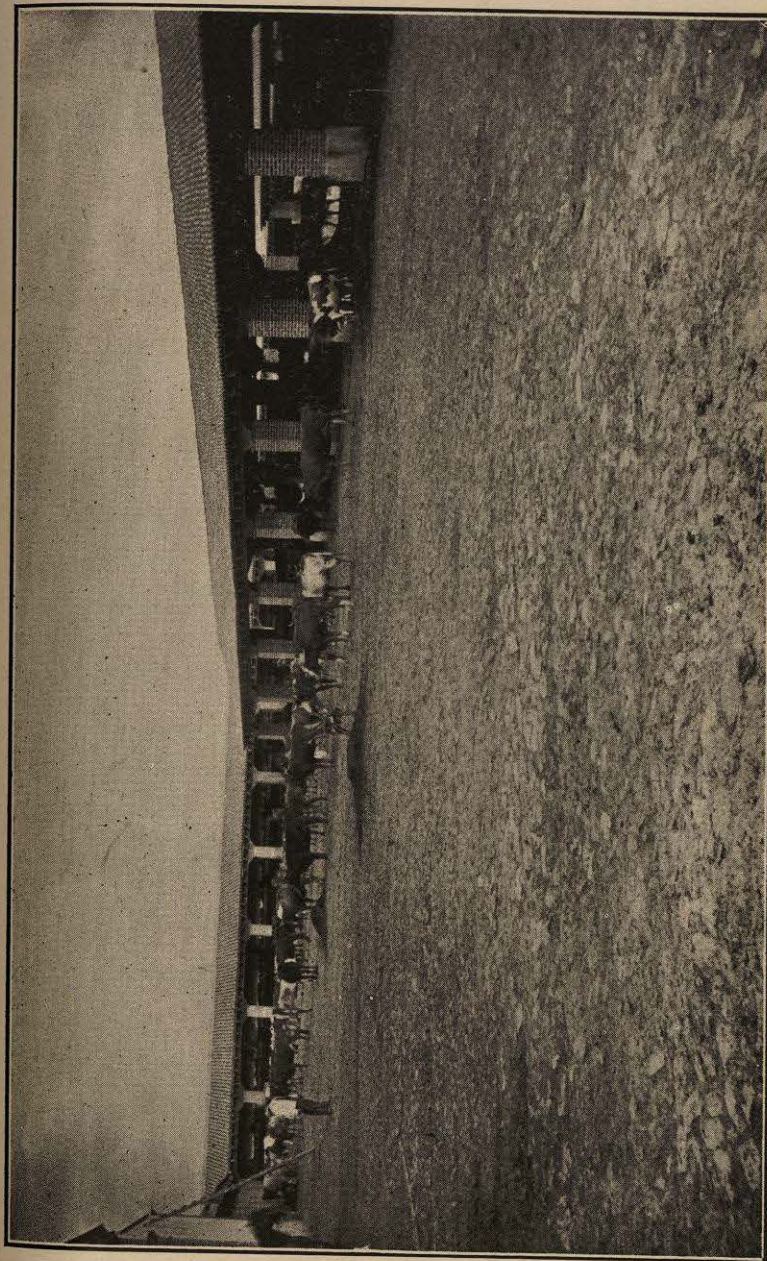

"LA ASUNCION"

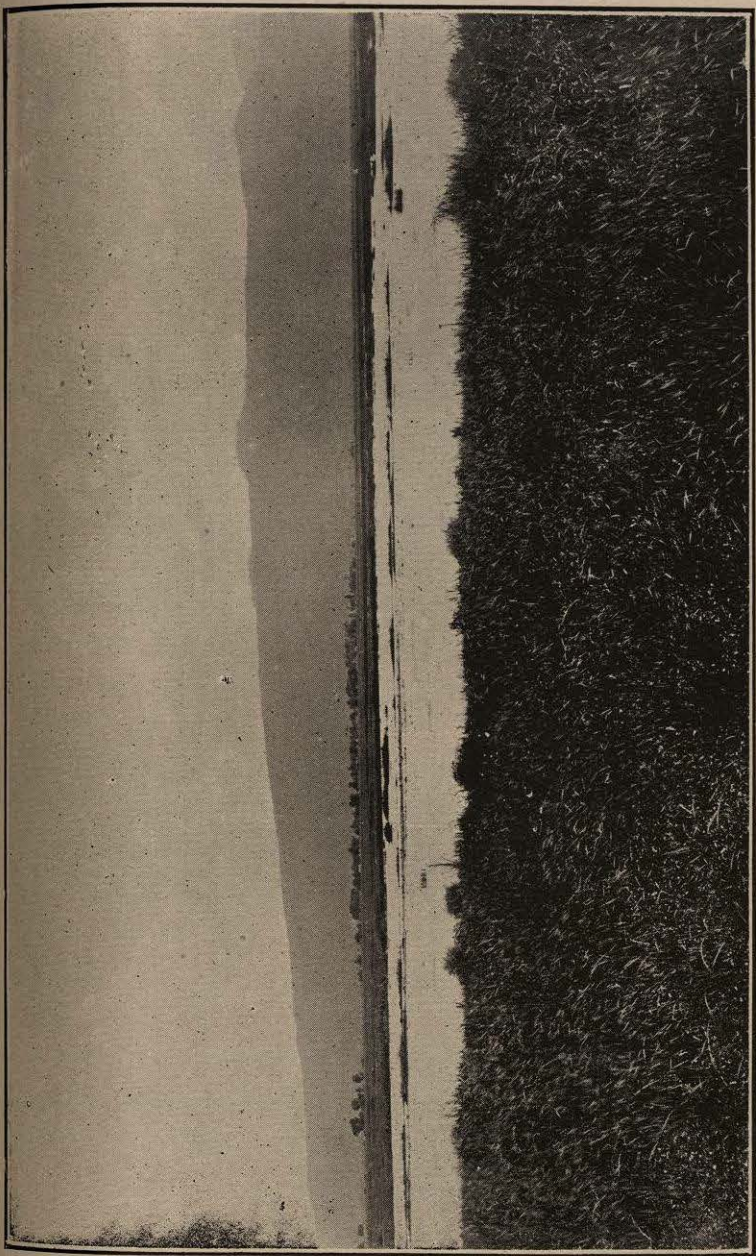

XICO ANTES DE LA DESECACION