

Número 5.

Habiendo tomádome la libertad de reunir entre algunos amigos míos de esta Ciudad una cantidad para ayudar con ella á los gastos de construccion de la Penitenciaría del Estado, cuyo edificio significa un gran progreso para Nuevo Leon, acompaño á vd. la lista de las personas que bondadosamente hicieron donativos hasta completar la cantidad de \$ 2,005 00 es. dos mil cinco pesos, que pongo á disposicion de vd. para el objeto indicado.

Sírvase vd. recibir con este motivo mis personales atenciones.

Libertad y Constitucion. Monterey, Mayo 20 de 1887.—*Lázaro Garza Ayala*.—Al C. Gobernador del Estado.—Presente.

Deseando que la R. Junta de Mejoras Materiales tenga conocimiento del estado que guardan los trabajos de la Penitenciaría, me permito rendir el siguiente informe que comprende todos los detalles necesarios á tener una idea exacta de cuanto se ha hecho en la parte material de ese benéfico proyecto.

Despues de aprobado por el Superior Gobierno del Estado el plano, que en copia tengo la honra de adjuntar, se procedió al dia siguiente, 15 de Mayo, á trazar el cimiento que sirve de base al muro exterior del edificio, en el terreno señalado al objeto y que fueron las cuatro manzanas Noreste de la Alameda Nueva. Este trazo fué comprendido en un cuadrado de 130 varas por lado, teniendo el cimiento 2 varas de anchura y 4 varas de profundidad media, exceptuando el lado Norte [en que es mayor ésta por tener una diferencia de nivel de 1,50 varas sobre los demás.

Inmediatamente acudieron las faginas de los Batallones 5º y 16º á practicar la excavacion, la que se efectuó en cantidad de 3,460 varas cúbicas, comprendiendo los cimientos de las cuatro torrecillas que lleva el expresado muro. En este trabajo en que patrióticamente contribuyó la

guarnición federal, se calculó el ahorro de un gasto aproximado de \$ 600 00.

Hecha la excavación, se empezó á rehenchir con piedra llamada de rostro y mortero suficiente para lograr la adherencia y amarre de unas piedras con otras, cuya operación está casi concluida, pues solamente en el lado Norte falta en una parte como una media vara para llegar al nivel del terreno, calculándose en 3,153 varas cúbicas las rehenchidas de éste modo, hasta la fecha.

Sobre el cimiento del costado Sur se ha construido en toda su longitud un muro de piedra de rostro con una altura media de 2 varas y un espesor de 1 vara, en el que se ha colocado la primera hilada de sillar, é igualmente, en el lado oriental se levanta ya el muro de la fachada, buscando el amarre con las paredes laterales que limitan las piezas que deben ir situadas en el frente del edificio. En uno y otro muro hay construidas ya 466 varas cúbicas de piedra de rostro y 78 varas cúbicas de sillar.

Se ha retirado de la obra toda la tierra producida de las excavaciones, quedando así despejado el terreno, sin que haya en él estorbo alguno que impida ó haga más pesados los trabajos.

En todo esto, incluso el copioso material que se encuentra arrimado para continuar la construcción, se han gastado \$ 7,876 46, cuya suma, comparada con la parte edificada y los materiales aglomerados es bien moderada.

Actualmente trabajan en la construcción cuatro secciones de veinte hombres cada una y veinticinco cuadrillas de acarreo de materiales con ciento diez hombres, haciendo un total de ciento noventa trabajadores empleados en la obra, sin contar los ocupados en sacar piedra, laja, sillares, arena y en la preparación de la cal.

Tal es el estado que guarda la construcción de la Penitenciaría cuya dirección se me ha confiado.

Protesto á vd. las seguridades de mi consideración y respeto.

Libertad y Constitución. Monterey, Mayo 31 de 1887.—*Miguel Mayora*.—Al Presidente de la Junta de Mejoras Materiales.—Presente.

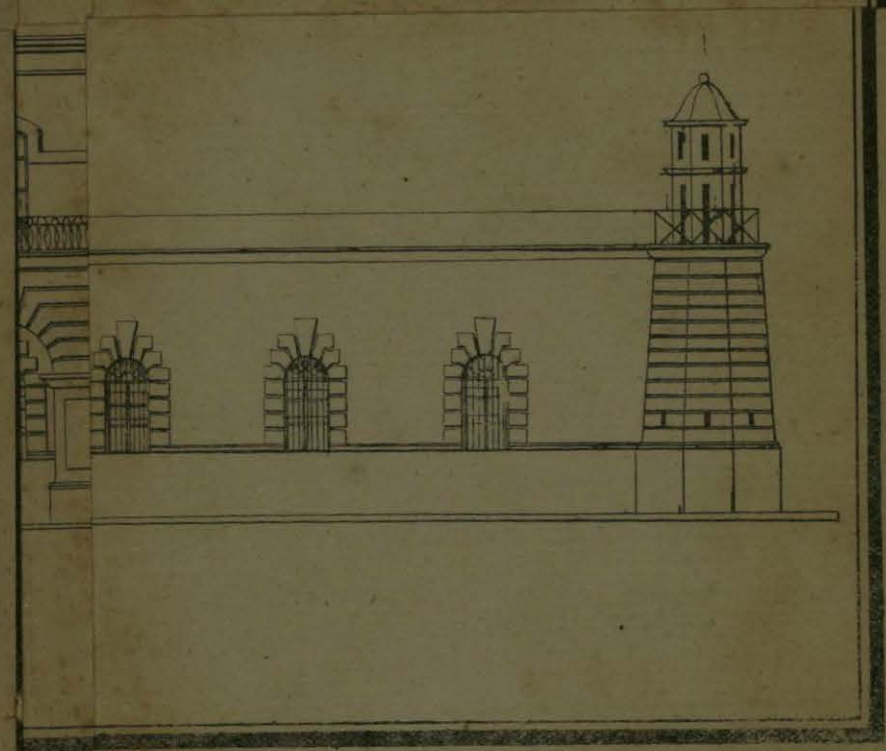

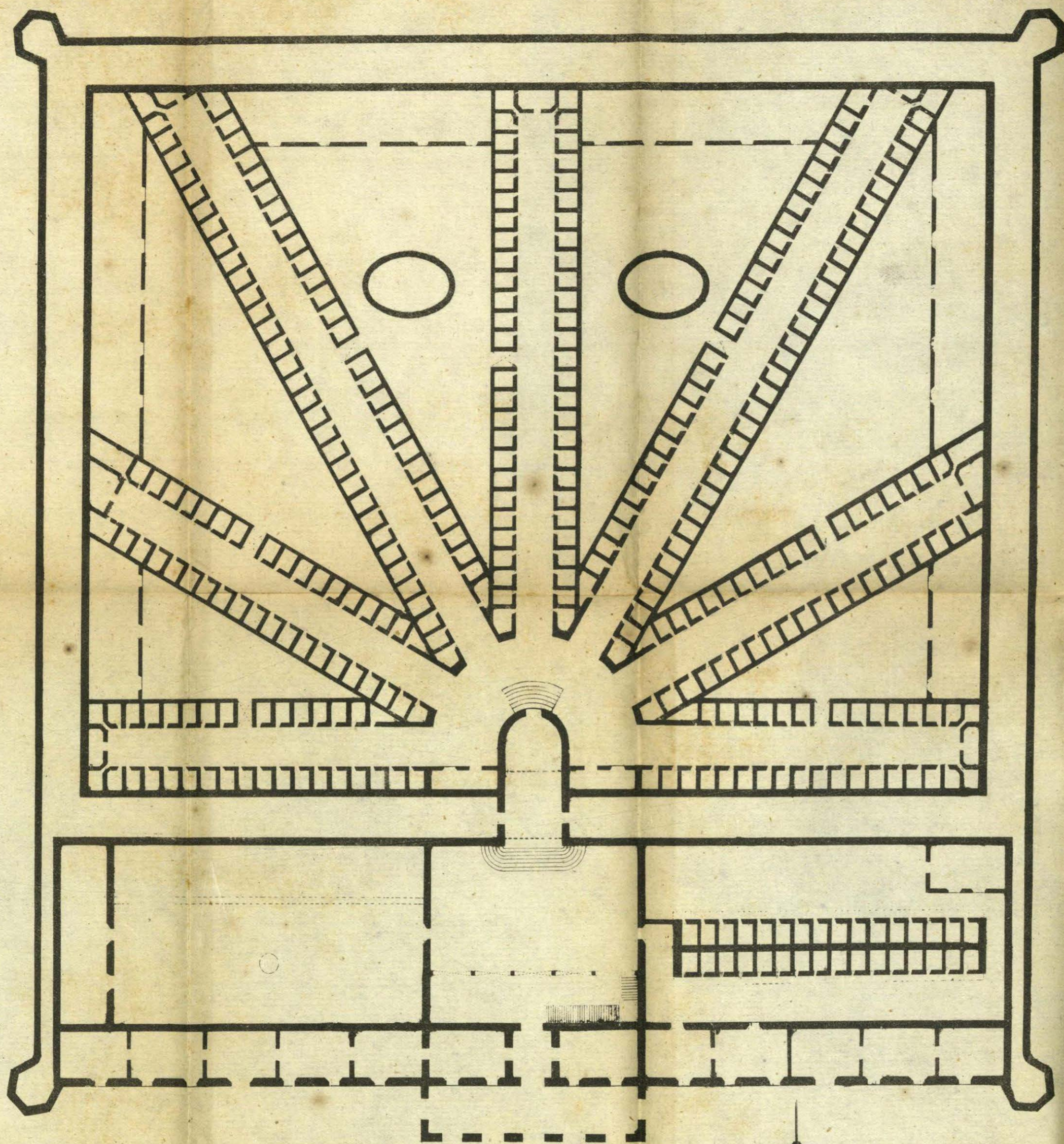

Planta baja.

Relacion 0.002^m por vara.

PROYECTO
DE
PENITENCIARIA

Para el Estado de
NUEVO LEON

Formado por el Capitan 2.^o de E. M. E. Miguel Mayora
y Teniente del mismo Cuerpo Francisco & Beltran.

1837.

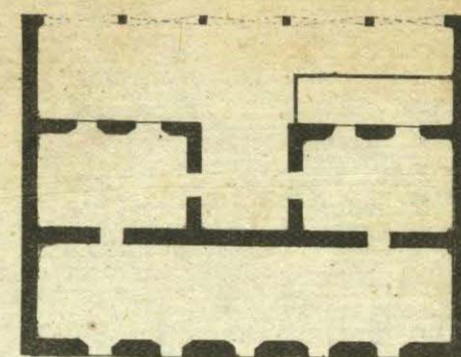

Planta alta.

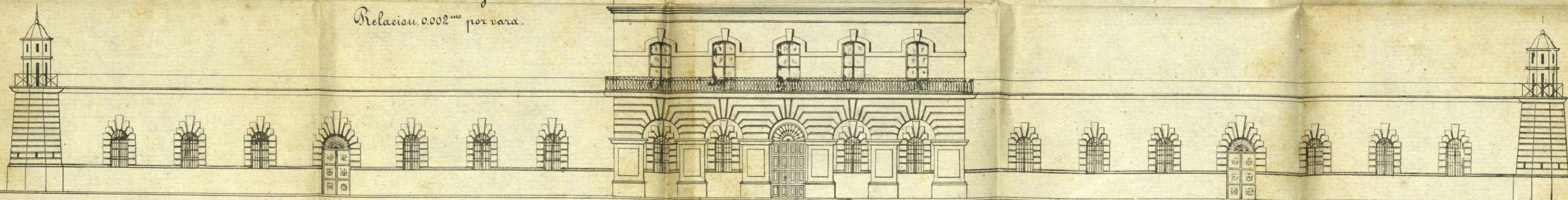

Relacion 0.004^m por vara.

