

11 21

de las plantas y de las partes de ellas que se cultivan en el campo. En el cultivo de las plantas se debe tener presente que las plantas que se cultivan en el campo deben ser de una especie que se adapte al terreno y al clima de la zona. En el cultivo de las plantas se debe tener presente que las plantas que se cultivan en el campo deben ser de una especie que se adapte al terreno y al clima de la zona.

MARCO CALVO

REALIZA ALFONSO
 U. N. D.



Fig. 1

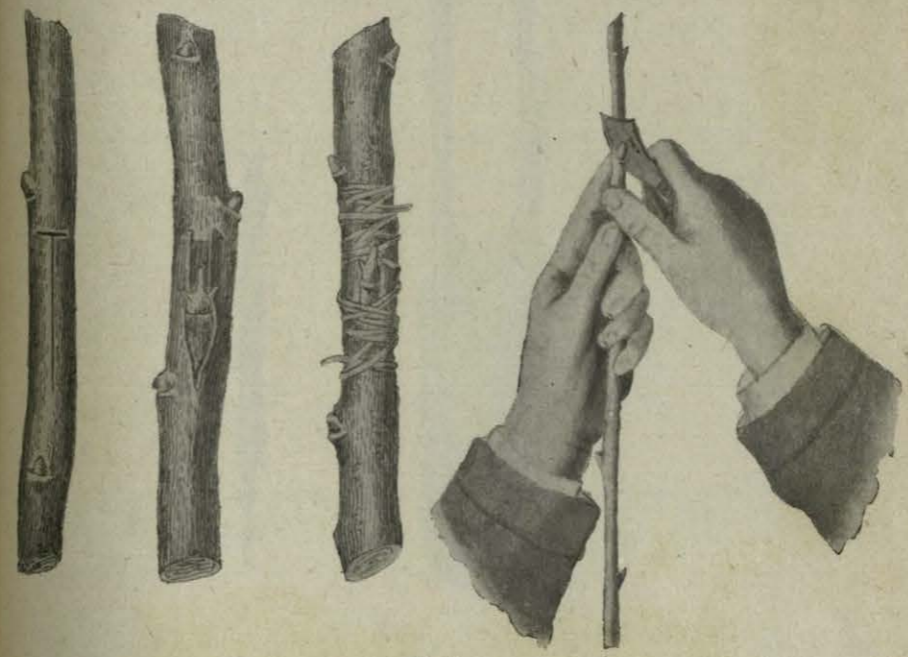

Fig. 2

BOLETIN ALFONSINO
C.A.M.A.

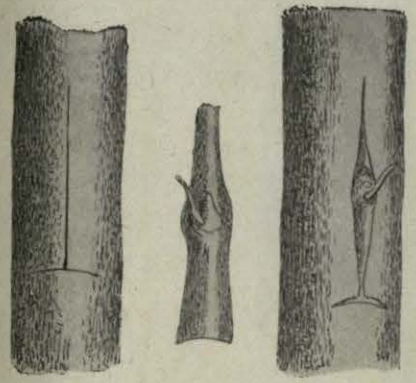

Fig. 3

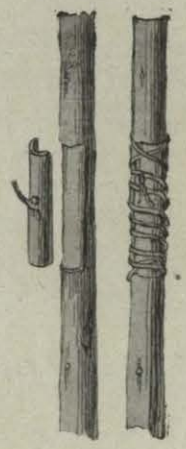

Fig. 4

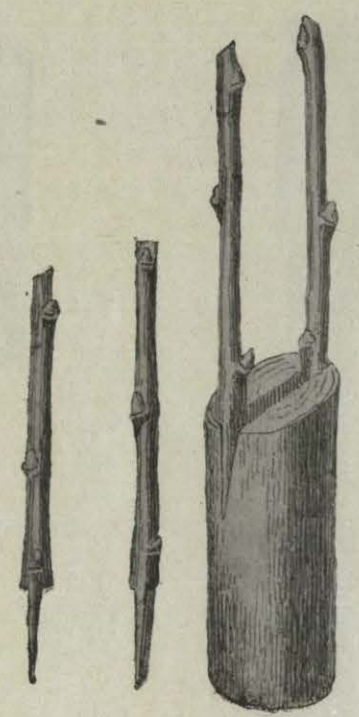

Fig. 5



Fig. 6

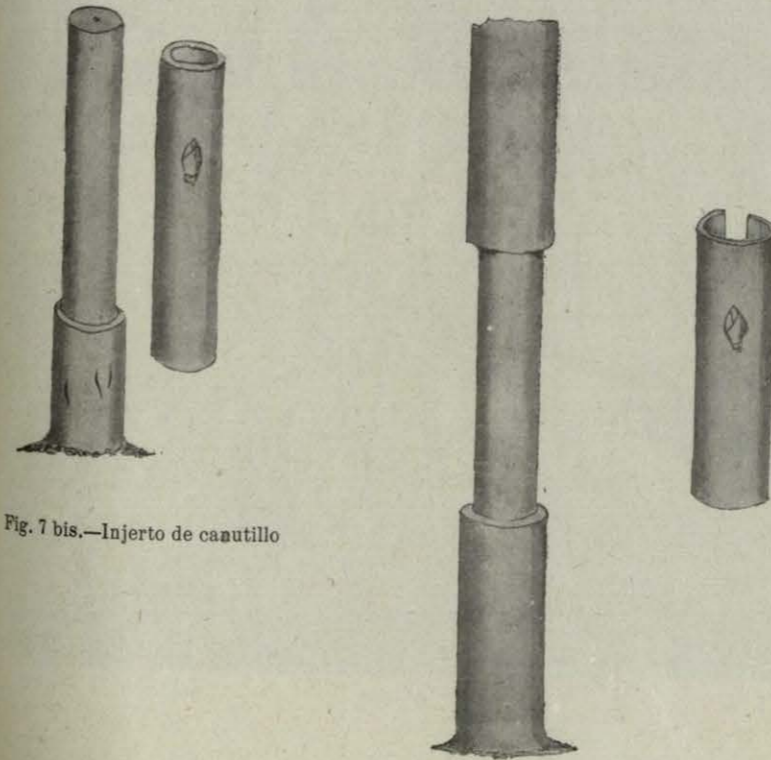

Fig. 7 bis.—Injerto de canutillo

Fig. 7.—Injerto de anillo

REPUBLICA ALFONSINA
UNIVERSIDAD
QUANR

UNIVERSIDAD NACIONAL AUTÓNOMA DE MEXICO
INSTITUTO DE INVESTIGACIONES AGROPECUARIAS
ESTACION AGRICOLA CENTRAL



"Castaño Enano" injertado de corona sobre Castaño corriente en la clase práctica de injerto y poda dada por el Prof. Mario Calvino el 5 de Marzo de 1910 en Tlápam D. F. Fotografías tomadas el 2 de Julio de 1910



Injerto de corona de Castaño Enano sobre Castaño corriente ejecutado por el Profesor Mario Calvino el 5 de Marzo de 1910 en la Quinta del Sr. Don Pedro Gómez Marín en Tlálpam D. F., fotografiado el 28 de Junio de 1910.

UNIVERSIDAD NACIONAL AUTÓNOMA DE MEXICO
INSTITUTO NACIONAL DE INVESTIGACIONES CIENTÍFICAS
ESTACIÓN AGRÍCOLA CENTRAL
D. F.



Peral corriente injertado con "Pera Gamboa" en la clase práctica de injerto y poda dada por el Prof. Mario Calvino el 5 de Marzo de 1910 en Tlalpam D. F., fotografía ejecutada el 2 de Julio de 1910 (injerto de corona).

REPÚBLICA ALFONSINA
UNIVERSIDAD NACIONAL AUTÓNOMA DE MÉXICO
C. A. N. E.

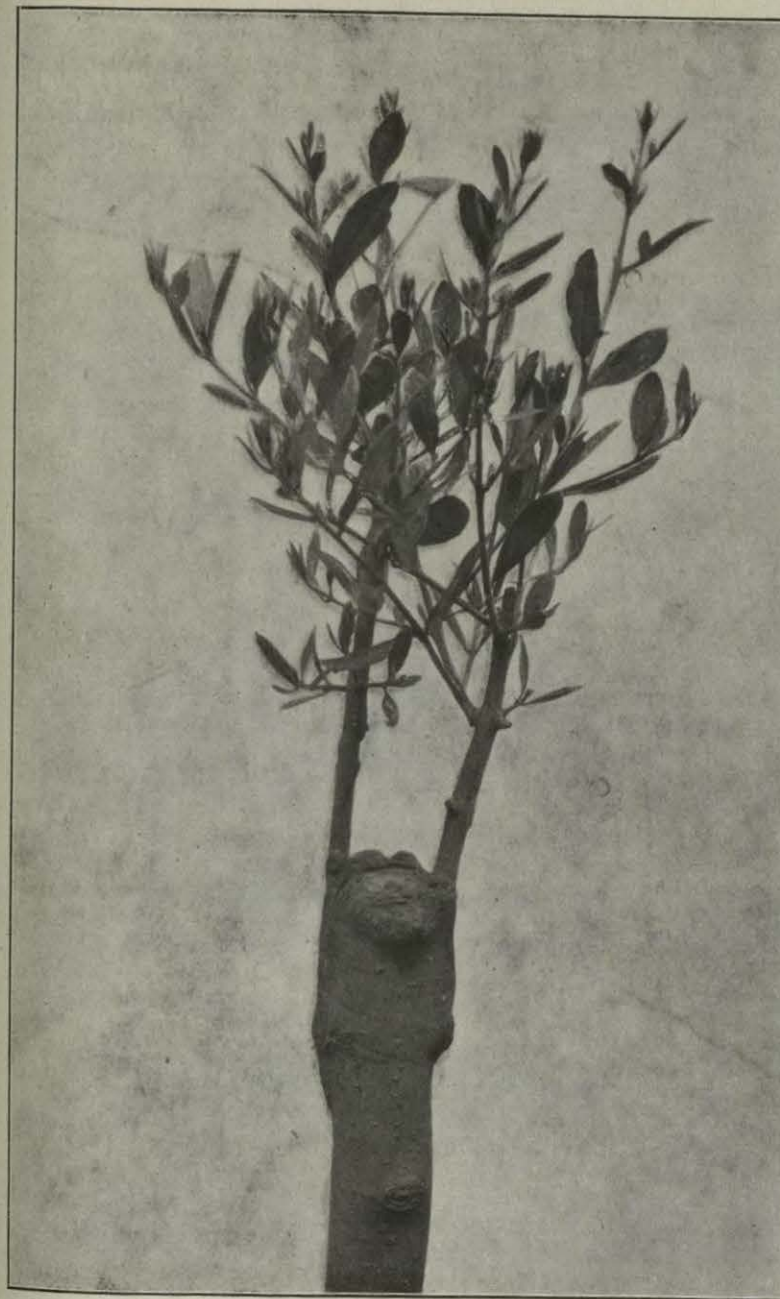

Injerto de corona de Olivo sobre Fresno ejecutado por el Prof. Mario Calvino el 5 de Marzo de 1910 en la Quinta del Sr. Don Pedro Gómez Marín en Tlálpam D. F. Fotografado el día 28 de Junio de 1910

REPUBLICA ALFONSINA
UNIVERSIDAD NACIONAL
C. A. M. I.



Injerto de corona, de Olivo sobre Fresno, ejecutado por el Prof. Mario Calvino el 5 de Marzo de 1910 en Tlálpam D. F., fotografiado el 2 de Julio de 1910.

BIBLIOTECA ALFONSO
UNIVERSIDAD
C. A. M. E.



El mismo injerto de corona, de olivo sobre fresno americano, ejecutado el 5 de Marzo en Tlalpam y fotografiado el 5 de Septiembre de 1910

UNIVERSIDAD NACIONAL AUTÓNOMA DE MÉXICO
INSTITUTO NACIONAL DE INVESTIGACIONES CIENTÍFICAS
ESTACIÓN AGRÍCOLA CENTRAL
C. A. M. E.



Injertos de hendidura de nopal sobre órgano [*Cereus Marginatus*]
y sobre garambullo [*Cereus Geomtrizans*], ejecutados por el profesor Calvino
en Julio de 1910 en la Estación Agrícola Central

REPUBLICA ALFONSO XIII
SECRETARÍA DE AGRICULTURA
Y FOMENTO
U. N. M. E.