

DISTRICTO
DE
MEXICO

1910

F1306

S2



1020003784



104888

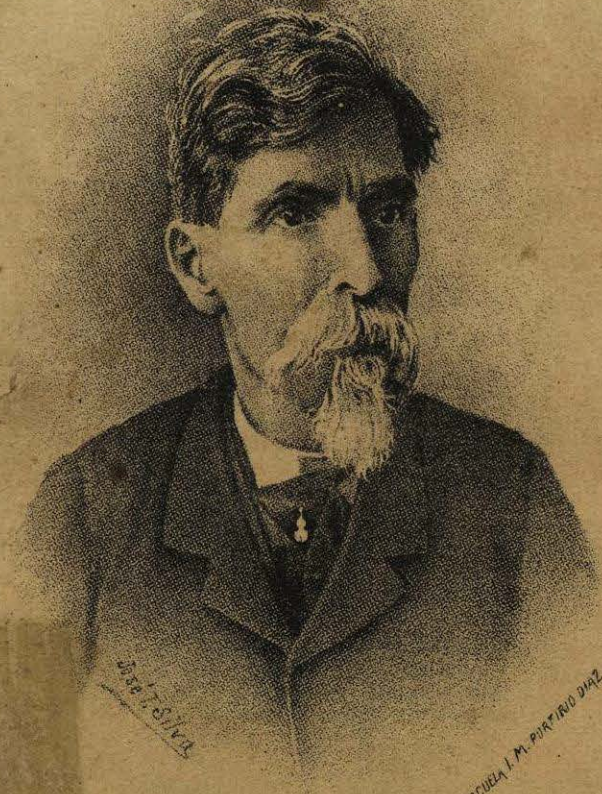

Escuela

Escuela J. M. Pizarro Diaz, Mex.

Ramon Sánchez.



FE DE ERRATAS.

En la página 15 están repetidos indebidamente el título de la obra y el nombre de su autor.

Págs.	Líneas	Dice	Lease.
16	31	22°36' y 101°25'30"	22°16'-90'56" y 101°25'30"
19	17	usurpuado	usurpado
21	30	lus Arosca	los Orozco
22	1	los Ollas	las Ollas
29	15	la Palmala	la Palma, la
30	33	El Clavo	El Claro
31	11	parada	posada
"	14	abundantes pro- ductivas	abundantes y producti- vas
33	15	la úrica	la mica
"	31	volitu	oolita
43	8	la Suyanta	la Lagunita
62	11	casas	cercas
"	19	Ofideses	Ofidios
72	17	blenda	blenda
73	3	torasca	tarasco
"	31	Chiamalhuacan	Chimathuacan
88	22	vencidos y prisio- neros	vencidas y prisioneras
89	10	Coyuacan	Coyoacan
120	31	le	el
137	26	Loima	Loma
138	18	Purecata	Puruata
"	28	Godornices	Codornices
150	9	efimere	efimera
153	17	hay retrato	hay un retrato
"	18	prerresenta	representa
155	10	Junio de 1880	Junio de 1850
"	20	Julio de 1841	Julio de 1851
164	7	Guarachita	Guaracha
136	1	mecillas	mejillas
"	"	najaradas	nacaradas
168	5	señoras pues,	señoras, pues
202	23	232. 87	832. 87
211	5	Guarachita	Guaracha
220	21	platónicas	plutónicas
232	24	Esteban Ortega	Esteban Arteaga.

Hay otros errores de ortografía de poca importancia.

En el mapa del Distrito.

Al Sur de Tingüindin hay una pequeña eminencia cubierta de pinos que se llama "la Chemba" y el mapa aparece por un error como una ciénega.

En el rubro de "Generalidades Geográficas" bajo la línea número 15 dice *Atafar* y debe decir *Atapan*.



FONDO
FERNANDO DIAZ RAMIREZ