

ONCE DE 1911

INTERINATO
PRESIDENCIAL
DE 1911

F1234
.L46
P6



1020003238



108505

GREGORIO PONCE DE LEON



EL INTERINATO

PRESIDENCIAL DE 1911

MEXICO

IMPRESA Y FOTOTIPIA DE LA SECRETARIA DE FOMENTO

PRIMERA CALLE DE BETLEMITAS NUMERO 8

1912



EL
INTERINATO PRESIDENCIAL DE 1911

OBRA ESCRITA
CON APOYO DE NUMEROSOS DATOS OFICIALES,
DE LOS PERIODICOS DE LA EPOCA
Y DE LOS DOCUMENTOS QUE RECABO EL AUTOR,

POR EL LICENCIADO

GREGORIO PONCE DE LEON

SOBRE LA TAREA QUE REALIZO
EL SR. LICENCIADO

DON FRANCISCO LEON DE LA BARRA

COMO

PRESIDENTE INTERINO DE LA REPUBLICA

— ♦ —
Editada bajo los auspicios de la Secretaría de Fomento, Colonización
Industria y Comercio



MEXICO

IMPRESA Y FOTOTIPIA DE LA SECRETARIA DE FOMENTO
Primera calle de Betlemitas núm. 8

1912

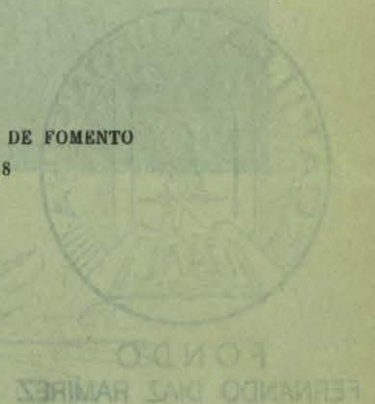

F1234
L46
P6

INSTITUTO PRESIDENCIAL DE ESTADOS UNIDOS MEXICANOS

CONSTITUCION DE LOS ESTADOS UNIDOS MEXICANOS
ARTICULO 83
EL PRESIDENTE DE LOS ESTADOS UNIDOS MEXICANOS
TENDRA LAS SIGUIENTES FACULTADES:

GREGORIO PONCE DE LEON

DON FRANCISCO LEON DE LA BARRA



FONDO
FERNANDO DIAZ RAMIREZ

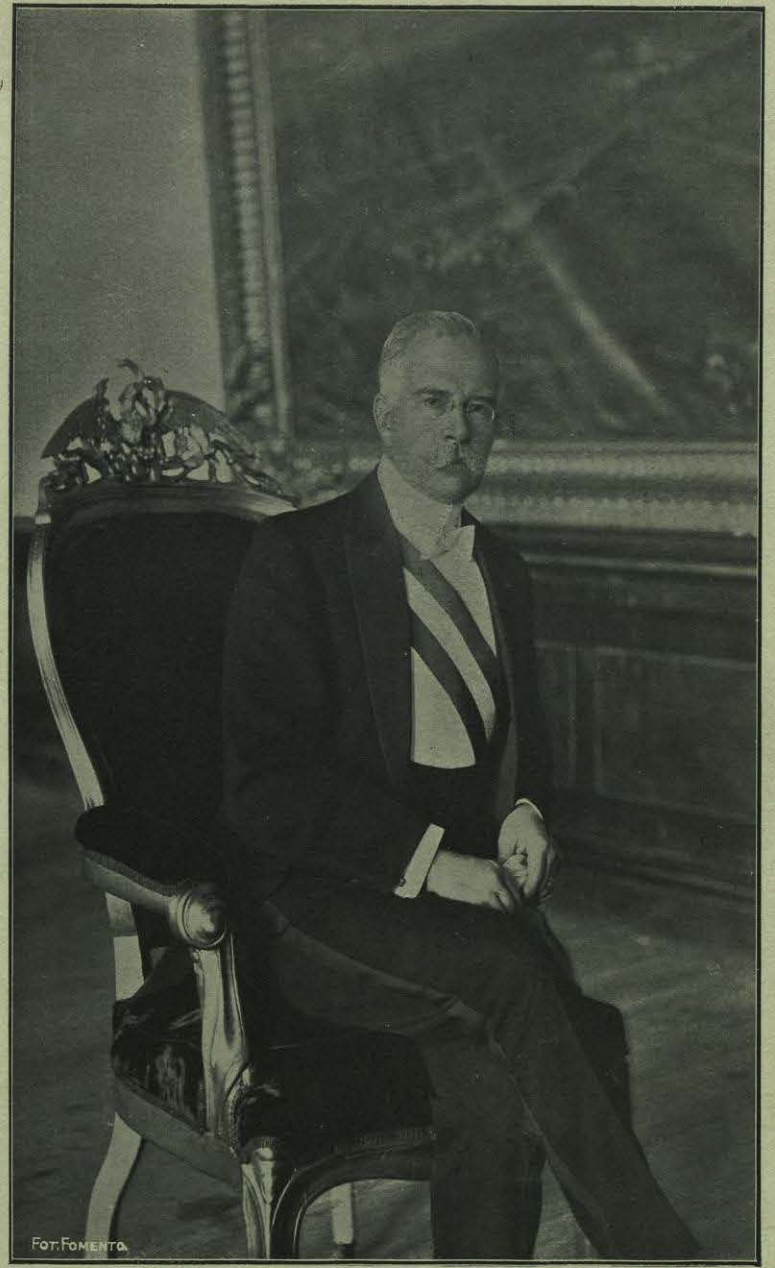

Sr. Lic. D. Francisco León de la Barra, Presidente interino de la República
el año de 1911