

El señor de Landa y Escandón puede estar satisfecho. Ha cumplido ya con uno de los más grandes preceptos que la naturaleza impone para la conservación y progreso suyos y de sus criaturas más queridas, los hombres: ha laborado y ha laborado bien.

Pero bien sabemos que no dará por terminada la misión que se ha impuesto. Su actividad persistirá y buscará otros campos en que hacer sentir su acción, y cuando llegue al fin de la carrera y vuelva los ojos atrás y contemple lo hecho, podrá experimentar la dulce recompensa que sólo queda reservada á los seres que fueron siempre rectos, que fueron siempre justos, que fueron siempre buenos.

DIRECTORIO MERCANTIL DE MEXICO, POR AUGUSTE SALDIEN.

AL PUBLICO.

El siguiente Directorio contiene la mayor parte de las casas comerciales de importancia en México. Nuestro principal objeto al publicarlo es más bien dar una idea demostrativa del progreso que el país ha alcanzado durante el último tercio de centuria, que el presentar una lista de casas de comercio; sin embargo, el autor abriga la esperanza de que el Directorio pueda ser útil en ambos sentidos.

México, Octubre 1° de 1910.

ADAM, ROBERTO, ingeniero consultor de Sir Weetman Pearson and Son. Atiende asuntos de ingeniería en general. Abrió su oficina en 1908.—4ª calle Humboldt, México, D. F.

AGENCIA COMERCIAL Y MARITIMA DE BERGAN, HEYNEN & Co.—1ª de Tacuba Núm. 6. México, D. F.—Son agentes de vapores y aduanales, comisionistas, estivadores y contratistas de fletes. Además de la casa en México tiene otra en Tampico, Tam. Representan á la Hamburg American Line y á otras compañías de vapores. Los socios gerentes son los señores Carl Heynen y Richard Eversbusch; y uno de sus representantes es el señor A. L. Van Antwerp.

AGENCIA DE LAS MAQUINAS PARLANTES "VICTOR."—Avenida Juárez Núm. 12. México, D. F. Expenden en la República las máquinas parlantes de la fábrica "Victor" Talking Machine Co., de Camden, N. J., Estados Unidos. El representante es el señor J. V. Schmill. Establecida la Agencia en 1902.

AGENCIA DE POLICIA PRIVADA Y DE INFORMACIONES, S. A.—Cadena Núm. 10. México, D. F.

AGENCIA DE "LA UNIVERSAL," fábrica de "Anti-Selenita."—1ª calle Ancha Núm. 9. México, D. F.—La fábrica se halla en Monterrey, N. L., siendo su propietario el señor Gerónimo Elizondo, quien ha logrado hacer conocer su producto en el extranjero. La Anti-Selenita está destinada á desincrustar las calderas de vapor. El agente para el Sur de la República es el señor Mauricio Gómez, cuya dirección es la dicha al principio.

AGENCIA INTERNACIONAL DE PATENTES.—1ª calle de Nuevo Méxi-

co Núm. 11. México, D. F.—Se estableció en Junio de 1906, dedicándose á solicitar patentes y registros de marcas, á dar consultas relacionadas con estos asuntos, y á todo lo que se refiere á modelos industriales, propiedad artística, literaria é industrial. Dirige esta agencia el señor Julio Grandjean.

AGUILAR, PONCIANO, Ingeniero de Minas.—Guanajuato.

ALEXANDERSON, PABLO.—Calle de Cadena Núm. 12. México, D. F.—Es agente apoderado de las compañías de seguros "La Nacional Prusiana" y "The Liverpool and London and Globe." establecido en 1889.

ALLEN & Cía., Sucs., S. A., agentes generales para la República, de máquinas de escribir, de coser, bicicletas y pianos de varias fábricas extranjeras.—Avenida de San Francisco Núm. 1. México, D. F.

ALLIS CHALMERS COMPANY.—La Mutua 407. México, D. F.—Esta compañía tiene siete plantas ó fábricas, la más importante de las cuales es la de West Allis, Wis., Estados Unidos. Fabrica motores de todas clases, generadores eléctricos, bombas, aserraderos, molinos de harina, maquinarias para minas, para fabricar cemento, para transmisión de fuerza, etc. El representante en México de esta empresa es H. C. Holthoff.

ALONSO, VICENTE F. Propietario: de "El Tío Pepe," Avenida 16 de Septiembre y callejón de Dolores.—"La Imperial," 2ª de Santa María y 4ª de la Colonia.—"La Mariscala," 1ª de Tacubaya y de la Mariscala. México, D. F.

"AL PUERTO DE LIVERPOOL." Almacén de ropa de los Sres. S. Barbier y Cía., Sucs.—León, Estado de Guanajuato.—Estos almacenes fueron establecidos el año de 1874.

ALUMBRADO ELECTRICO DE GUANAJUATO. Establecido en 1885.—Durante 9 años la Compañía trabajó sus dinamos con planta de vapor, pero desde el año de 1903 obtiene su fuerza eléctrica de la "Guanajuato Power & Electric Co." Provee de luz á la ciudad de Guanajuato. La instalación de este alumbrado eléctrico costó \$900,000.—El señor F. Heinicke es el gerente.

ALVAREZ HNOS. Propietarios de la Fábrica de Mosaicos y Piedra Artificial.—Querétaro. Calzada Juárez Núms. 15, 16 y 17.—Esta fábrica fué establecida en 1908.

AMERICAN CARDBOARD COMPANY, S. A., Sucesores de la Cía. Cartoneira Mexicana. Tiene el escritorio y la fábrica en la Calle Particular de la 2ª de Cuauhtemotzin. México, D. F. Como su nombre indica, su negocio consiste en artículos de cartón. Se estableció en 1887. Su presidente es el señor K. M. Van Zandt y su gerente, C. H. Ward.

Este señor Ward es también propietario de la empresa que, con el nombre de "American Tag and Paper-box Company," tiene su fábrica y despacho en la Calle Particular de Nava, y fabrica etiquetas de colgar, cajas de cartón, cajas y casilleros para huevos y frutas, archivos para cartas, etc. Este último negocio se estableció en 1900.

"AMERICAN PIANO COMPANY," S. A.—Esquina de San Juan de Letrán y Nuevo México. México, D. F.—Son representantes de varias casas extranjeras constructoras de pianos. El presidente de esta Compañía es el Doctor Chas. M. Harrison. Se establecieron en 1905, y su capital es de \$100,000.

El mismo Doctor Harrison fabrica, desde 1897, las "Píldoras Nacionales" contra calenturas y otras enfermedades, teniendo este negocio en la Avenida de San Francisco, Número 13.

AMERICAN STEEL COMPANY. Representante General: H. A. Souther. Edificio La Mutua. México, D. F.

AMERICAN UNDERTAKING COMPANY.—Esquina de la Avenida Juárez y San Diego. México, D. F.—Es esta una compañía americana que se encarga de inhumaciones, embalsamamientos, exhumaciones, etc. Establecida en 1907.

ANTIGUA MADERERIA DEL CABALLITO.—3ª Calle de Mina Núm. 2. México, D. F.—El propietario, señor Eutimio Cervantes, establecido hacia 1856, trafica en maderas del país y norte-americanas.

ARAGON Y SOBRINO, JULIAN.—Veracruz, Ver.—Almacén de Ropa, Giros, Comisiones y Consignaciones—Establecido desde el año 1875.

ARANDA, SUCS., ENRIQUE F. 1907. Propietarios de la Tenería "La Peletera," en la ciudad de León, Estado de Guanajuato.—Son también propietarios de las haciendas llamadas "Lagunillas," "Cerrogordo," "Echevesti," "San Antonio" y "San

José del Carmen," cuyos productos son: maíz, trigo, cebada, frijol, alfalfa, garbanzo, habas, etc. Estas haciendas tienen una extensión total de 220 caballerías. El Licenciado Don Enrique O. Aranda es Procurador de los Ferrocarriles Nacionales de México.

ARANDA, MANUEL G., Ingeniero de Minas. Establecido en Guanajuato.—Sopeña Núm. 11.

ARBUCKLE BROS. Compradores de Café. Gerente, A. H. Mc Lean.—Jalapa, Ver.

ARCE, MANUEL.—3ª de Guillermo Prieto.—Distribución de Pulques en la capital.

ARENA Y CIA.—Avenida del 16 de Septiembre Núm. 43. México, D. F.—Son propietarios de la Papelería "El Lápiz del Aguila." Vendén papeles, sobres, libros en blanco, copiadores de cartas, y tienen imprenta, encuadernación y depósito de lápices de la "Eagle Pencil Company" de Nueva York. Tiene quince años de establecida esta casa.

ARENZANA N. Y CIA, S. en S. Compañía Mexicana de Cal Hidráulica, Cemento y Materiales de Construcción. Tiene la fábrica en Guadalupe Hidalgo, D. F., y el despacho en la calle de Santa Clara, Núm. 23, México, D. F. Su gerente es el señor Nicolás Arenzana. Posee la compañía dos yacimientos de caliza, uno en Santa Clara de Irolo, Estado de Hidalgo, y otro en Guadalupe Hidalgo, D. F. Fabrica cal hidráulica, cemento, ladrillo hidráulico y ladrillo refractario. Fué fundada primero en 1891, en la 2ª calle de Granada, México, por el Ingeniero Teófanos Carrasco; mas, habiéndola comprado el señor Vesin, en 1898, la trasladó á Guadalupe Hidalgo y formó una compañía anónima para desarrollar la negociación.

En 2 de Agosto de 1906 se disolvió la negociación anónima y el 20 de Septiembre del mismo año fué enagenada la asociación á sus actuales dueños, los señores N. Arenzana y Cía., S. en C.

ARMENDARIZ, P. M., agente de: American Car and Foundry Co., American Locomotive Co., American Foundries. Despacho: Edificio de la Compañía Bancaria. México, D. F.

"ARMERIA AMERICANA."—Avenida de San Francisco Núm. 66. México, D. F.—Agencia de las pistolas Colts; talleres de reparación y niquelado; armas, municiones, etc. Pertenece á A. Combaluzier y tiene 47 años de establecida.



Hotel Gillow.



Empresa de Teléfonos Ericsson.

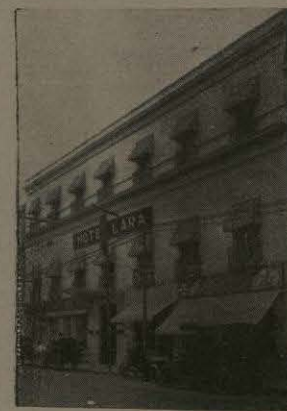

Hotel Lara.



El Surtidor.

EDIFICIOS MODERNOS, MEXICO, D. F.

ARRATIA, MANUEL, Ingeniero civil.—Calle de Tacuba Núm. 21. México, D. F.—Entre los trabajos emprendidos por este ingeniero se cuenta la construcción del Mercado de Toluca. Se estableció en México en 1908.

ARTOLA, FERMIN, propietario de la Carpintería Mecánica.—Calle de Pimentel Núm. 9. Puebla.—Estos talleres fueron establecidos el año de 1906. Mantienen siempre surtido completo de madera arreglada para construcciones.

ASOCIACION FINANCIERA INTERNACIONAL.—Avenida de la Independencia Núm. 8. México, D. F.—El objeto de esta institución, es el de promover la inversión de capitales extranjeros y la inmigración en esta República y para ello, cuenta con el apoyo directo del Gobierno central y de los gobernadores de los Estados. Publica el boletín mensual que lleva su nombre; proporciona datos y facilidades de todas clases á los extranjeros que intentan inmigrar ó invertir capitales en este país.

El cuerpo de directores de esta asociación se compone de personas muy prominentes, entre las cuales mencionaremos las que siguen:

Senador Sebastián Camacho, presidente del cuerpo de directores del Banco Nacional de México y presidente de la Compañía Telegráfica Mexicana; Manuel Pereda, gerente del Banco Nacional; Senador Antonio Hernández, director del Banco Central; Director General, Senador José Castellet.

Fué fundada esta institución conforme á un contrato celebrado con el Gobierno y que apareció en el Diario Oficial de 8 de Mayo de 1905.

AUDIFFRED, V., y Cía. Cajón de Ropa.—Oaxaca, Oax.

BANCO INTERNACIONAL E HIPOTECARIO DE MEXICO.—Esquina Cadena y Colegio de Niñas. México, D. F.—Gerente, Ricardo Honey.

BANCO MEXICANO DE COMERCIO E INDUSTRIA.—Calle de San Agustín Núm. 7. México, D. F.

BANCO MEXICANO DEL TRABAJO (sin concesión).—Calle de Ortega Núm. 28. México, D. F.—Las operaciones que practica este Banco son las siguientes: Recibir depósitos con ó sin interés; hacer préstamos á los empleados, con garantía de su sueldo, ó de prenda ó firma; auxiliar á sus subscriptores en los casos de enfermedad, lesiones, accidentes ó pérdida de empleo, etc. Su gerente es el señor C. C. Cornejo, su capital es de \$200,000 y fué fundado en 1901.

BANCO NACIONAL DE MEXICO.—Capuchinas y Espíritu Santo. México, D. F.—Sucursales y Agencias en toda la República.

Gerente: Javier M. Cancino.

BANCO ORIENTAL DE MEXICO, S. A.—Puebla.—El capital social es de \$6,000,000. Tiene Agentes y Corresponsales en todas las principales ciudades de la República y en los centros importantes del exterior. La emisión de billetes es de \$5,300,000, de los cuales \$3,543,975 están en circulación.—El Presidente del Consejo de Administración de esta importante institución es el Sr. D. Manuel Rivero Collada.

BAÑOS SULFUROSOS.—Avenida P. Díaz y M. Martínez, Puebla.—Estos Baños son conocidos aún fuera del Estado y son famosos por sus propiedades medicinales.

BAÑOS "LA VICTORIA".—Calle de Victoria, Núm. 55. México, D. F.—Tiene servicio nocturno hasta las nueve de la noche; estufas de aire caliente y vapor, baños de tinas y de regadera, y pozos artesianos de 255 metros de profundidad. Fueron establecidos en 1903. Su propietario, el señor Fernando Veraza.

BARRIGA, FRANCISCO, y Cía. Comerciantes y Representantes de las Cervezas de Toluca.—Oaxaca, Oax.

AUERBACH, A. F.—Avenida Cinco de Mayo Núm. 6. México, D. F.—Es representante de H. W. Johns-Manville Co., propietarios de minas de asbesto en Danville, Canadá; manufactureros de productos de asbesto y magnesia.

AU PETIT LOUVRE, Sastrería, Camisería, Sombrerería y Calzado. Props. Giovenile y Fernández.—Jalapa, Ver.

AUTO-GARAGE FRANCO-ITALIANO.—Talleres mecánicos de Ubaldo Bassini.—4^a calle de Revillagigedo Núm. 51. México, D. F.—Comercio y reparación de coches, automóviles de gasolina y eléctricos, canoas automóviles y accesorios, tales como faroles, linternas, carburadores, cornetas y sirenas. Establecido en 1909.

"AUTO-PALACE" de Z. Clement.—Avenida Morelos Núm. 28. México, D. F.—Comisionista é importador comerciante en bandas de algodón y cuero, tubos de cuero, maquinaria para talleres, ejes y muelles franceses, bicicletas, motociclos, etc. Establecido en 1900.

AUTOTAXIMETROS MEXICANOS, S. A.—Avenida Juárez Núms. 89 á 91. México, D. F.—Posee 80 coches tax., marca Revault, y un capital social de \$500,000. Tiene por presidente al señor Jacinto Pimentel y por geren-

te al señor A. A. Miranda. Se estableció en 1909.

AVELINE, P., & A. DELALANDE.—Calle de Gante Núm. 1. México, D. F.—Estos señores son los representantes en México de las fábricas de fonógrafos y cinematógrafos Pathé Hermanos de París. Se establecieron en México en 1906.

BALSA HERMANOS, Gran Fábrica de Tabacos y Cigarros "La Prueba." Veracruz, Ver.—Casa establecida desde 1864.

BANCO DE GUANAJUATO, S. A.—Sociedad anónima con capital de tres millones de pesos. Tiene sucursales en Irapuato, Guanajuato y Zamora, Mich. Es Banco de emisión, y tiene billetes en circulación actualmente por valor de \$1,015,410. El señor J. P. Bustamante es el Gerente.

BANCO DE GUERRERO, S. A.—Iguala, Guerrero.—Establecido en 1906. Capital social: \$500,000. Gerente: Eduardo L. Antúnez.

BANCO DE LONDRES Y MEXICO.—Calle de Lerdo Núm. 3. México, D. F.—Gerente, W. B. Mitchell.

BANCO DE MONTREAL (Sucursal en México).—Edificio de La Mutua, México, D. F.—Gerente, J. S. C. Saunders.

BANCO DE OAXACA, S. A.—Capital social \$1,000,000.—Oaxaca, Estado de Oax.

BANCO DE QUERETARO. Sociedad anónima con capital de un millón de pesos. Tiene su domicilio social en Juan Caballero y Osio Núm. 13 de la ciudad de Querétaro. El presidente actual del Consejo de Administración es el Sr. Don Ricardo Honey y el Vicepresidente el Sr. Don Nicolás del Moral. Este Banco es de emisión. La emisión actual de sus billetes es de \$1,319,000, de los cuales existen en circulación en poder del público, \$1,062,835.—Tiene Sucursal establecida en Irapuato.

BANCO HIPOTECARIO DE CREDITO TERRITORIAL MEXICANO.—Calle de Tiburcio Núm. 18. México, D. F.—Gerente, Donato de Chapeaurouge; Sub-Gerente, J. J. Lemmens.

BAYONNE Y COMPAROT.—Calle de Cadena Núm. 17. México, D. F.—Se asociaron estos dos señores en 1901, dedicándose al desempeño de comisiones y á la representación de casas extranjeras. Su especialidad es la de los vinos y licores.

BELLON HERMANOS. Cajón de Ropa, Novedades, Modas.—Oaxaca, Oax.

BENITO, C., Y CIA. Sucs.—Veracruz, Ver.—Ropa. Establecida en 1860.

BEREA O'KELLY Y CIA. José E. O'Kelly se estableció en México, D. F., en 1893, y su firma se convirtió en la O'Kelly y Cía. en Junio de 1908. Es presidente y gerente general José E. O'Kelly, y Guillermo S. Berea vicepresidente. Son comerciantes y comisionistas y tienen la agencia de muchas líneas de vapores del Atlántico, Golfo de México, etc.

BERGNER, PABLO, SUCS., GUILLERMO BACH, S. en C.—Esta casa, establecida en 1894, tiene la representación en la República mexicana de las fábricas de Fried Krupp, Essen y Fried. Krupp-Grusonwerk, Magdebourg-Buckau. Además tienen la representación de las grandes fábricas de Felten & Guillaume-Lahmeyerwerke, Carlswerk, en Muelheim a. Rhein, y Dinamowerk, en Frankfurt; J. Pohlig Act. Ges., Colonia, y otras fábricas de primer orden.

Las especialidades de la casa son, además de materiales de guerra de toda clase, cualesquiera materiales para ferrocarriles, maquinaria para la minería y haciendas de beneficio, cable-vías aéreas, motores de gas pobre y de petróleo, etc.

BERNAUD, WELZ Y CIA.—Avenida 5 de Mayo Núm. 32. México, D. F.—Representantes de casas extranjeras para toda clase de maquinaria.

BERTRAM, AMERICO, Representante de V. Fournier & Co., Chateauf. Cognac.—Calle Isabel la Católica Núm. 1. México, D. F.

BESSONART, MARTIN.—Agente de Negocios y Comisionista.—León, Estado de Guanajuato.—Establecido en 1893. Se ocupa en la compra y venta de toda clase de cereales y artículos del país.—El señor Bessonart es agente del Banco de Guauajuato, y tiene la agencia de la máquina para extraer agua, "El Fénix."

BILTROLFF, EMILIO, A. EN P.—Propietarios de la Ferreteria y Mercería Alemana en León, Guanajuato.—Hacen importaciones directas. Esta casa fué establecida en 1882.

BOARDMAN, H., & CIA.—Puebla, Compañía Núm. 10.—Representantes de la Fábrica de Hilados y Tejidos de Algodón "La Esmeralda," del señor Ramos Arizpe (Estado de Coahuila). Los socios de la compañía son los señores H. Boardman y Guillermo D. Hardaker.

BOLETIN FINANCIERO Y MINERO DE MEXICO.—Calle de Tiburcio Número 22.—Se publica diariamente y trata con especialidad de los asuntos que indica su nombre. Su propietario y administrador es el se-

ñor R. Amilien Lacaud. El presente año es el duodécimo de su publicación, habiéndose establecido en 1898.

Tiene también á su cargo el señor Lacaud un servicio telegráfico de cotizaciones, establecido desde 1901. Este servicio consiste en transmitir á los subscriptores, diariamente y por telégrafo, las cotizaciones mercantiles.

Además, tiene el señor Lacaud, desde 1900, la agencia en México de la British America Assurance Company.

En el callejón de Santa Inés, Número 5, se halla la "Imprenta Lacaud," en donde tiene talleres de imprenta, fotograbado, estereotipia y electrotipia, ocupándose en ellos unos 100 operarios.

BOLI F. O. Casa amplificadora de retratos.—2ª Revillagigedo Núm. 24. México, D. F.

BOLSA MERCANTIL DE MEXICO, S. A. Esta institución, cuyo capital es de \$20,000, hace transacciones de valores del país y extranjeros, los que compra y vende. Cuenta 150 miembros, teniendo por presidente al señor Cipriano Rodríguez y por gerente el señor Zeferino A. Garibay.

BOULIGNY & SCHMIDT, SUCR.—1ª de Nuevo México Núm. 22. México, D. F.—Tiene fábrica de libros en blanco, imprenta, encuadernación y talleres de grabado en acero y cobre. El gerente es el señor Carlos Schmidt, y el apoderado general el señor Alfredo Hass. Se estableció hace 18 años.

BOUTET, R., & ISHERWOOD, S. en C. Sucesores de la Droguería Belga, S. A., Establecida en 1849.—Despacho y Almacenes: Calzada de San Antonio Abad Núm. 4. México, D. F.

BRASCHI, VICTOR M., & Co., Ingenieros y Contratistas. Maquinaria.—Calle de Cadena Núm. 2. México, D. F.

BRET, ENRIQUE. Veracruz, Ver.—Exportaciones.

BRITISH IMPORTERS, S. A. Maquinaria.—Gerente: F. T. Bergér.—Calle Cadena Núm. 21. México, D. F.

BRUNEL, E., Ingeniero Arquitecto.—Irapuato, Gto.

BRUNSWICK--BALKE--COLLENDER Co. Almacén de Mesas de billar y muebles para cantinas.—Zuleta Número 15. México, D. F.

BULCAEN, OMER. Pintura y Decoración. Establecido en México en 1899. Domicilio: 1ª de Cuauhtemoc Núm. 4. Popoila, D. F.

BUSING, GUILLERMO y Cía. Sucs.—Veracruz, Ver.—Agente de la "Ham-

burg Amerika Linie.—Ropa, Comisiones y Consignaciones.

BUSTAMANTE RUPERTO P. & CIA. Almacenistas de Maderas. Espínola Núms. 7, 9 y 11. Puebla.—Esta casa recibe sus maderas exclusivamente de los renombrados aserraderos de San José de los Molinos y Tenextepac (Perote—Veracruz). Tiene sus depósitos y escape del F. C. I. en las calles 3ª y 4ª de la Industria Núm. 2.—Esta negociación fué establecida en 1894.

CARRILES, LUCINDO. 1ª calle de Bucareli Núm. 18. México, D. F.—Depósito de Aguas Minerales "La Cruz Roja."

CADENA, MARIN Y CIA., SUCR.—Avenida Juárez Núm. 14. México, D. F.—Importa muebles americanos y bicicletas. Establecido en 1897.

CAFE RESTAURANT DE CHAPULTEPEC. Prop. E. Bayonne; Gerente, Maxime Aymeric. Establecido en 1899.—México, D. F.

CAFE RESTAURANT COLON. Vega, Carrillo y Cía. Reforma y 1ª de las Artes. México, D. F.

CAJA DE PRESTAMOS PARA OBRAS DE IRRIGACION Y FOMENTO DE LA AGRICULTURA, S. A.—Esta corporación reside en la capital de la República mexicana y está constituida por los Bancos Nacional de México, de Londres y México, Central Mexicano, y Mexicano de Comercio é Industria, con autorización y ayuda del Gobierno Federal. Hace préstamos con garantía, hipoteca ó prendaria; emite obligaciones ó bonos con ó sin la garantía del Gobierno, pero con permiso de éste; compra y vende bonos hipotecarios; gira y endosa letras de cambio y hace las demás operaciones corrientes de banco, pero sólo cuando son el resultado de los préstamos que efectúa ó de la negociación de sus propios títulos. El objeto primordial de la institución es el de facilitar fondos á plazos largos y con rédito moderado á las empresas nacionales de irrigación y á las de agricultura y ganadería. El Consejo de Administración está compuesto de un presidente, que lo es el Lic. Luis Elguero; dos vicepresidentes, que son Don José Sánchez Ramos y Don Fernando Pimentel y Fagoaga; doce consejeros, cuatro comisarios, y un gerente, que lo es Don Manuel de Zamacona é Inclán.

El capital social es de \$10,000,000, representado por 100,000 acciones de á \$100 cada una. Se constituyó la sociedad en 1908, en virtud de la con-

cesión otorgada por el Gobierno en el mismo año.

CASTILLO, JOSE, comisionista.—Arcos de San Agustín Núm. 6. México, D. F.—Es representante de la Cervecería de Toluca y de la compañía "El Aguila," y tiene una sucursal en Huichapan, Hidalgo. Se estableció en 1880.

CHAIGNAUD, JUAN M.—5ª de Revillagigedo Núm. 63. México, D. F.—Se encarga de trabajos de pintura y decoración. Se estableció en 1904.

CERVECERIA CENTRAL. Tiene su planta en la Colonia de Santa María, á la orilla de la ciudad de México. Fabrica las cervezas de las marcas "Prima," "Bohemia," "Salvator" y "Pilsner." Trabaja con una fuerza motriz de 125 caballos. Su presidente y gerente general es el señor Einhaus, y su superintendente el señor Meyer. Se estableció como sociedad anónima en 1901, pero la fábrica fué fundada en 1899, bajo la razón social de Carlos Fredenhagen & Co.

CERVECERIA CUAUHTEMOC, S. A. de Monterrey.—Agencia en México, 3ª Peralvillo Núm. 1.

CERVECERIA DEL LEON.—4ª de San Francisco del Coecillo, León, Estado de Guanajuato.—El propietario de esta Cervecería es el señor J. Kilian. Fué establecida en 1897.

CERVECERIA MOCTEZUMA, S. A. Está establecida en la ciudad de Orizaba, Estado de Veracruz, desde 1896. Su producción en dicho año fué de 10,000 barriles, y en 1908, de 200,000. Cuenta la fábrica con una fuerza motriz hidráulica de 1,000 caballos. Sus empleados son 650, de los cuales 558 son hombres y 92 muchachos, quienes trabajan á las órdenes de tres cerveceros, siendo jefe de todos el señor Otto Neumaier. El gerente general de la Cervecería es el señor F. Suberbie. Agencia en México: Avenida Cinco de Mayo.

"CERVECERIA PORFIRIO DIAZ" Se halla en Cuernavaca, Mor., y fué establecida en 1898. En 1907 la compró el Dr. Manuel López Estrada, quien reside en Cordobanes Núm. 18. México, D. F.

CHAVEZ, F., E HIJO. Constructores de toda clase de obras en mármoles y piedra. Casa fundada en 1897.—Veracruz, Ver.

CHICO, CARLOS, LIC.—El señor Lic. Chico se recibió de abogado hace 33 años y ha estado siempre radicado en Guanajuato. Su dirección actual es Cantarranas Núm. 1. Es, además,

propietario de dos haciendas situadas en jurisdicción de Silao y llamadas "El Cuesillo" y "La Sosa."

CHRISTLIEB Y RUBKE. 2ª de la Monterilla Núm. 2. México, D. F.—Los negocios empezaron en 1870 bajo la firma de Schultze y Cia. y pasaron en 1890 á la firma actual. Son representantes de la Hamburg-America Linie, de la compañía de seguros marítimos "La Mannheim," de la compañía de seguros contra incendios "La Magdeburguesa," y desempeñan comisiones de casas extranjeras en general.

CIBERT J. ROUSTAN SUC. Su despacho en México se halla en el edificio del Centro Mercantil, Núm. 16, y el que tiene en el Puerto de Veracruz, en la Avenida de Morelos Núm. 17. Es comisionista y agente aduanal. Se estableció en 1894.

CIFUENTES, ANTONIO.—Avenida Chapultepec Núm. 1,218. México, D. F.—Tiene talleres de decoración en yeso y se ocupa de ornamentación y pintura de varias clases. Se estableció en 1906.

CLEMENTE JACQUES Y CIA. Tiene sus almacenes y escritorio en la calle de Don Juan Manuel Núm. 6. México, D. F.—Su giro principal es el de abarrotos al por mayor, tlapalería y papelería; pero posee en Oaxaca la hacienda de Intacuiñe, en Jojutla, Morelos, un molino de arroz, y en la plazuela de San Lázaro, de esta capital, fábricas de munición, de tapones de corcho y de conservas alimenticias. Se fundó esta casa en 1887.

COLONIA EL VALLE, S. A.—Avenida del Cinco de Mayo Núm. 32. México, D. F.—La Colonia del Valle, que constituye el negocio de esta compañía, tiene una extensión de terreno de 4,881,000 metros cuadrados. Se formó la compañía en 1908; recientemente se ha reorganizado con un capital de \$3,000,000.

COMPANIA AMERICANA MANUFACTURERA DE MUEBLES.—Avenida del 16 de Septiembre Núm. 6. México, D. F.—Fábrica de toda clase de muebles para oficinas, almacenes y residencias. La factoría está en la antigua hacienda de La Teja. El señor Walter B. Hull es el presidente y gerente general. Se estableció en 1893.

CIA. ANUNCIADORA MEXICANA, S. A.—Avenida del Cinco de Mayo Núm. 32. México, D. F.—Se estableció en 1903. Su capital es de \$100,000 y su presidente y gerente general, el señor O. B. Hachenberger.

COMPANIA BANCARIA DE PARIS Y MEXICO, S. A.—Calle del Angel Número 6. México, D. F.—Se constituyó esta compañía en 1909, con un capital de \$10,000,000, dando principio á sus operaciones en Enero de 1910. Tiene por objeto principal facilitar las transacciones comerciales entre México y Europa, especialmente con Francia, ocupándose también de los negocios corrientes de banco. Es gerente el señor Huberto Andragnéz, y sub-gerentes, los señores Emilio Bersinger y Pablo Ritter.

COMPANIA P. M. BENNETT, Ingenieros y constructores. Tienen sus oficinas en la Avenida de la Independencia y calle de López, Núm. 13. México, D. F.—Contratan y ejecutan instalaciones de luz eléctrica y de gas, tranvías, teléfonos, etc., y se establecieron en 1904. Los socios son los señores P. M. Bennett y G. R. Jenkins.

COMPANIA BANQUERA MEXICANA, S. A.—Calle de Tiburcio Núm. 7. México, D. F.—Capital social, \$300,000. Gerente, D. Joaquín López Negrete.

COMPANIA BANQUERA VERACRUZANA, S. A.—Capital social, \$500,000. Establecida en 1900. Presidente, W. Bundy Cole. Gerente, F. Wittram, jr. —Veracruz, Ver.

COMPANIA CERVECERA DE OAXACA, S. A., y Fábrica de Hielo.—Oaxaca, Oax.—Presidente y gerente, J. T. Wallace. Vocales, José Zorrilla, Alberto Holm.

COMPANIA CERVECERA DE TOLUCA Y MEXICO, S. A.—Agencia: 3ª Rinconada de San Diego Núm. 43.

COMPANIA COMERCIAL E INDUSTRIAL, S. A.—1ª calle de López Número 9. México, D. F.—Son representantes de una sociedad anónima fundada en París en 1907 con capital de 2,500,000 francos, para el fomento y explotación de varios establecimientos comerciales. Se ocupan, además, de ventas en comisión é importación de productos á la República mexicana. Tienen en la ciudad de México una droguería en la calle de Ortega, una tlapalería y ferretería en la 4ª calle de San Juan de Letrán, un almacén de abarrotos en la Ribera de Santa María, una fábrica de pinturas y barnices en la prolongación de la calle de San Salvador el Seco, y en este mismo edificio, un taller de reproducciones en yeso.

COMPANIA COMERCIAL PAN-AMERICANA, S. A.—Calle del Esclavo Núms. 1 y 2. México, D. F.—Tráfica principalmente en cementos, carbones de piedra, cales y materiales de

construcción. Tiene la agencia de varias fábricas de cemento, carbón y coque de Alemania y Estados Unidos; tiene el usufructo de las minas de carbón "El Menor" situadas en el Estado de Coahuila, y posee buenos hornos de cal en Apasco, á corta distancia de la ciudad de México. Su capital es de \$500,000, y fué fundada por H. Bornemann desde hace diez años.

COMPANIA DE AGUAS GASEOSAS, S. A.—1ª calle del General Prim Número 6. México, D. F.—Se dedica á la fabricación de aguas gaseosas, como lo indica su nombre. Su presidente es el señor Juan Minetti, su gerente general el señor Rudolfo Minetti. Establecióse en 1897. Su capital social es de \$301,100.

COMPANIA DE LAS FABRICAS DE PAPEL DE SAN RAFAEL Y ANEXAS, S. A.—México, D. F.—Gerente, José Salvidea.

COMPANIA DE MARMOLES MEXICANOS, S. A.—Plaza Santos Degollado. México, D. F.—Joaquín Pardo y Furlong, Gerente.

COMPANIA DE LAS PILDORAS NACIONALES.—Gerente, Dr. Chas. M. Harrison.—Calle de San Francisco. México, D. F.

COMPANIA DE SEGUROS, LIMITADA, "ATLAS", establecida en 1808. Su oficina principal está en Londres, E. C., en Cheapside Núm. 92, siendo el director presidente Herbert Brooks, y el gerente general, Samuel J. Pipkin. El capital pagado de esta compañía era de 264,000 libras esterlinas, y el no llamado, de 1,930,000 en 31 de Diciembre de 1908. Abrió su sucursal en México en 1896.

COMPANIA DE SEGUROS VERACRUZANA, S. A.—Veracruz, Ver.—Capital social \$500,000. Establecida en 1908.—Presidente, Adrián Carranza.—Gerente, Antonio G. de Presno.

COMPANIA DE TERRENOS DE LA CALZADA DE CHAPULTEPEC, S. A.—2ª calle de Madrid Núm. 33. México, D. F.—Su negocio es el que implica su nombre. Presidente, Eduardo W. Orrin. Comenzó su operaciones en 1901. Capital social pagado, \$2,000,000.

COMPANIA ELECTRICA E IRRIGADORA EN EL ESTADO DE HIDALGO, S. A.—Su domicilio social es: San Agustín 15.—Usan el desagüe de la ciudad de México para dar luz y fuerza á Pachuca y á dos fábricas de cemento cerca de Tula, Hidalgo. Tienen tres plantas hidroeléctricas, y la misma agua que las

mueve se emplea en seguida para la irrigación de terrenos. Don Antonio Pacheco es el agente general; Don José Sánchez Ramos, el presidente; y uno de los comisarios es el teniente coronel Porfirio Díaz, hijo. Fué establecida en 1897 y su capital es de \$3,000,000, mitad mexicana y mitad francés.

COMPANIA EXPLOTADORA DE FRUTOS TROPICALES, S. A.—Calle de Cordobanes Núm. 9. México, D. F.—Su objeto es el cultivo y comercio del plátano y de otros frutos tropicales en el Estado de Tabasco. El Presidente es el teniente coronel Ingeniero Porfirio Díaz, hijo; vocales: Ing. Andrés Aldasoro, Sub-Secretario de Fomento; Thomas P. Honey, gerente del Banco Internacional é Hipotecario, y Lic. Manuel Septien. Establecida en 1909, con un capital social de \$900,000.

COMPANIA FONOGRAFICA MEXICANA, S. A.—Establecida en 1908, con un capital social de \$100,000.—1ª calle de López Núm. 7. México, D. F.—Presidente y gerente general, R. Cabañas.

COMPANIA FRANCO-BELGE.—Calle del Dr. Lucio Núm. 13. México, D. F.—Tiene una fábrica de colores en polvo, importa y exporta productos químicos y vende polvo francés para pintura. Establecida en 1909.

COMPANIA FRANCESA VULCANIZADORA.—1ª calle de Nuevo México Núm. 21. México, D. F.—Vende protectores nuevos, compra y vende protectores de medio uso y hule viejo. Se estableció en 1908, y es su gerente el señor Vignon.

COMPANIA FRANCO-MEXICANA DE BOTES AUTOMOVILES. Tienen el garage cerca del Puente Nuevo de Jamaica, y sus oficinas en la calle de Tiburcio Núm. 18. México, D. F.—Venden botes de gasolina y de remo, y los alquilan para excursiones al lago de Xochimilco y Ojos de Agua. Se establecieron en 1909.

COMPANIA FUNDIDORA DE BRONCE DECORATIVO.—Avenida Morelos Núm. 94. México, D. F.—Props. Gómez Echeverría y Concha. Casa establecida en 1909.

COMPANIA FUNDIDORA DE FIERRO Y ACERO DE MONTERREY, S. A.—Capital social, \$10,000,000. Compañía fundada en 1900. Domicilio social: calle de San Agustín Núm. 16. México, D. F.—Talleres en Monterrey, N. L.

COMPANIA FUNDIDORA Y TALLERES MECANICOS DE PACHUCA, S. A.—Capital social: \$157,000. Establecida en 1894. Gerente: A. C. Arey.

COMPANIA GENERAL TRASATLANTICA.—Agente general en México, Florencio Burgunder, calle de Gante Núm. 11. Estableció su tráfico entre Europa y México hacia 1870 con buques de ruedas; después los sustituyó por los de una hélice, y últimamente por los de dos hélices, como "La Navarre" y "La Champagne." Dentro de poco traerá el vapor "Espagne," de 180 metros de largo, dos hélices, fuerza de 12,000 caballos y 10,000 toneladas de capacidad.

COMPANIA HARINERA Y MANUFACTURERA NACIONAL, S. A.—9ª calle del Ciprés Núm. 1. México, D. F.—Produce harina, salvado, pastas alimenticias, almidones, aceites de comer, chocolates, etc. Su director gerente es el señor Florencio Sánchez. Su capital es de \$1,500,000, de los cuales está pagado \$1,000,000.

COMPANIA HERRADORA.—Callejón de San Marcos Núm. 2 ó 211. México, D. F.—Hierran caballos con goma elástica, por un sistema patentado y producen forraje (también patentado) para los ganados. El propietario es el señor Rafael Palafox, quien estableció el negocio en 1904.

COMPANIA HIDROELECTRICA DEL RIO DE LA ALAMEDA, S. A.—Tiene su oficina en el Centro Mercantil. México, D. F.—El objeto de esta empresa es el de utilizar las caídas de agua del río de la Alameda ó de Chalma, para proporcionar á la ciudad de México y sus contornos, fuerza y alumbrado eléctricos, para cuyo fin se estableció en 1909 con un capital de \$2,000,000, siendo su presidente el señor Santiago Arechederra.

COMPANIA HIDROELECTRICA E IRRIGADORA DEL CHAPALA, S. A.—México, D. F.—Gerente, Emilio Pinzón.

COMPANIA HIDROELECTRICA QUERETANA, S. A.—Cinco de Mayo Número 5. Querétaro.—Establecida en 1903. Esta compañía explota, por derecho de concesión, una caída de agua del río denominado San Juan del Río, caída que produce 3,000 caballos de fuerza. Las plantas eléctricas que allí tiene instaladas, proporcionan luz y fuerza por todo el Estado de Querétaro. El capital social es de \$1,000,000, distribuidos en 10,000 acciones de á \$100 cada una. El presidente de la Compañía es el señor Francisco de Cosío, el vicepresidente el señor Adolfo Isla, y el gerente el señor Juan B. Alcocer.

COMPANIA INDUSTRIAL DE ATLIXCO, S. A.—Tercer Orden de San Agustín Núm. 3. México, D. F.—Se

constituyó en 1899. Su capital social es de \$6,000,000. Posee la fábrica de hilados, tejidos, etc., de Metepec, en Atlixco, Estado de Puebla. Comenzó su trabajo en 1902, con 928 telares, los que han aumentado á 1,574 en la actualidad. Su gerente es el señor Don Benito Diez Salceda.

COMPANIA INDUSTRIAL DE OAXACA, S. A.—Capital, \$300,000. Propietarios de las fábricas "La Opera," "La Risa," "La Sorpresa."—Oaxaca, Oax.

COMPANIA INDUSTRIAL DE SAN ANTONIO ABAD, S. A.—Establecida en 1892. Capital, \$3,500,000.—Calle de San Agustín Núm. 2. México, D. F.

COMPANIA INDUSTRIAL MANUFACTURERA, S. A.—Fábricas de hilados, tejidos, estampados y almidón. Oficinas en México: Capuchinas Número 3. México, D. F.—Presidente, Angel M. Lerdo de Tejada. Gerente, Anselmo Morin.

COMPANIA INDUSTRIAL VERACRUZANA, S. A.—Tiene su despacho en la calle de Ocampo Núm. 3. México, D. F., y otra en Santa Rosa, Estado de Veracruz. Se fundó en 1903 con capital de \$1,200,000, siendo su capital actual de \$3,000,000. Posee la fábrica de tejidos de algodón de Santa Rosa, en el Cantón de Orizaba, en la cual trabajan 36,000 brocas, 1,400 telares y cuatro máquinas de estampar. Sus productos principales son calicós, percales, cretonas y estampados de fantasía. Su fondo de reserva es de \$1,875,000.

COMPANIA INDUSTRIAL DE ORIZABA, S. A.—Tiene su domicilio en la 4ª calle de San Agustín. México, D. F.—Se dedica á la industria del algodón, hilados, tejidos y estampados. Tiene las fábricas en Río Blanco, San Lorenzo, Corrientes y Cocolapan, y las instalaciones hidroeléctricas en Rincón Grande y Cocolapan, en el Cantón de Orizaba, Ver. Cuenta con 6,000 obreros, 8,000 caballos de fuerza motriz, 18 turbinas, 45 motores eléctricos, 10,000 husos, 4,000 telares, etc. Su capital social es de \$15,000,000, y sus reservas de \$7,470,000. Fué fundada en 1889.

COMPANIA INGENIERA, IMPORTADORA Y CONTRATISTA, S. A. Sues. de G. & O. Braniff & Co. Toda clase de maquinaria.—2ª Capuchinas Número 49. México, D. F.

COMPANIA INTERNACIONAL DE TIENDAS DE CAMPAÑA Y TOLDOS, S. A.—2ª calle de Dolores Núm. 104. México, D. F.

Esta casa fabrica los artículos que

su nombre indica, expende equipos completos para campamentos, muebles y baños plegadizos, costales, cubos, estufas, hamacas, etc. Se fundó en Abril de 1904 por el señor P. R. Hynson. Gerente: Chas. D. Hynson.

COMPANIA INDUSTRIAL MICHOCANA, S. A.—Avenida San Francisco Núm. 20. México, D. F.—Presidente general, Carlos Holt Smith.

El señor Smith también representa la Compañía de Cemento "Wouldham," "Standard Steel Works Company," and "Baldwin Locomotive Works."

COMPANIA ITALIANA DE CONSTRUCCIONES, S. A.—Gante Núm. 1. México, D. F.—Gerente, César Marburg.

COMPANIA LADRILLERA DE TEOLUYUCAN, S. A.—Fué fundada en 1904 con capital de \$200,000, el cual se aumentó á \$500,000 en 1907. Su presidente es el señor Thomas Quirk. La fábrica de ladrillo se encuentra en Teoloyucan, Estado de México, y su oficina en el edificio Quirk, calle de Gante Núm. 1 México, D. F.

COMPANIA "LA CANTABRA" DE TEXCOCO, S. A.—1ª Santa Teresa Núm. 8. México, D. F.—Tiene una fábrica de vidrio plano en Texcoco, Estado de México, cuyo capital pagado es de \$300,000, y que se estableció en 1870. Funcionó bajo el antiguo sistema hasta 1909, año en que fué reformada completamente, estando ahora á la altura de la época, conforme á los sistemas europeos. Su capacidad es de 1,000 metros cuadrados al día; su presidente y gerente es el señor Martín Velasco.

COMPANIA LINERA DE MEXICO, S. A., sucesora de J. Hamer & Co. Se dedica al hilado, tejido, tintura y blanqueo de telas, produciendo 2,000,000 al año. Su presidente es el señor Thurston Hamer y su gerente Geoffrey H. Hamer. Se estableció en 1887, y su capital es de \$600,000.

COMPANIA LITOGRAFICA Y TIPOGRAFICA, S. A.—Avenida del Cinco de Mayo Núm. 18. México, D. F.—Esta compañía, que tiene por presidente al señor Carlos M. Rassuza, y por vicepresidente al señor Atanasio Rocha, se estableció en 1848, y su capital social es de \$350,000.

COMPANIA MADERERA Y FERROCARRILERA DE ZITACUARO, S. A.—Reside en el Centro Mercantil, México, D. F.—Opera en la extracción de maderas y durmientes y posee un ferrocarril de 35 kilómetros de Zitácuaro á las cercanías de Socco-

musco. Su capital es de \$400,000, y se estableció en 1904.

COMPANIA MANUFACTURERA DEL HORNO PARTRIDGE, S. A.—Gerente José R. Méndez Condon.—Gante Núm. 12. México, D. F.

COMPANIA MERCANTIL DE VERACRUZ, S. A.—Comisiones en general. Agencia Aduanal. Gerente general, C. De Muro. Capital social, \$20,000.—Veracruz, Ver.

COMPANIA MERCANTIL MEXICANA. Avenida de los Hombres Ilustres Núm. 134. México, D. F.—Tiene almacenes de madera del país é importada en la 3 de Aldama, Núm. 83. Sus gerentes generales son los señores Fernando y Jacinto Pimentel y Fagoaga.

COMPANIA MEXICANA DE CONSTRUCCIONES Y OBRAS DE INGENIERIA, S. A.—Edificio del Centro Mercantil. México, D. F.—Construyen obras de asfalto y de concreto, túneles, edificios, sistemas de drenaje, etc. El ingeniero en jefe es el teniente coronel Porfirio Díaz, hijo, y el presidente y gerente general el señor Paul S. Lietz. Se fundó la compañía en 1899.

COMPANIA MEXICANA DE ACERO Y PRODUCTOS QUIMICOS, S. A.—Avenida 16 de Septiembre, Núm. 13. México, D. F.—Fabrica calcio, carburo, sosa cáustica, otros productos químicos y especialmente acero de alto grado. La fábrica está cerca del Peñón. Presidente, R. C. Brown; gerente, John H. Clarke. Su capital es de \$500,000.

COMPANIA MEXICANA DE NAVEGACION, S. A.—Veracruz, Ver.—Capital social, \$2,250,000. Establecida en 1900. Presidente, Manuel Romano Mirjares. Gerente general, Gonzalo Albaumza.

COMPANIA MEXICANA DE PRODUCTOS DE ACERO Y MAQUINARIA, S. A.—Capital, \$100,000. — Despacho: calle de Gante, Núm. 1. México, D. F.

COMPANIA MEXICANA DE PRODUCTOS DE BARRO, S. A.—Capital social, \$30,000 enteramente pagados. Fábrica y despacho: Calzada de Guadalupe. México, D. F.—Establecida en 1895. Gerente, S. F. Fuller.

COMPANIA MEXICANA MANUFACTURERA DE MADERAS, S. A.—Capital, \$300,000. W. B. Mitchell, Presidente. Esquina de Atenas y Limantour. México, D. F.

COMPANIA MEXICANA DE VEHICULOS ELECTRICOS.—4ª calle de Humboldt, Núm. 34. México, D. F.—Comercian en automóviles de gaso-

lina y sus accesorios. Son agentes en esta República de varias marcas de automóviles. Establecidos en 1900.

COMPANIA MOLINERA DE PUEBLA, S. A.—Tiene un capital social de \$100,000. Es molino de nixtamal. El Gerente es el señor J. Luis Román. Mesones 2, Puebla.

COMPANIA MOLINERA MEXICANA, S. A.—Avenida Cinco de Mayo, Número 88. México, D. F.—Gerente, Carlos M. Johnston.

COMPANIA NACIONAL FUNDIDORA DE FIERRO Y BRONCE.—2ª calle de Ramón Guzmán, Núm. 5. México, D. F.—Tiene taller mecánico y herrería; construye y repara máquinas. El jefe de esta empresa es el señor Pastor de Celis. Su capital, \$20,000. Se estableció en 1909.

COMPANIA NACIONAL MEXICANA DE DINAMITA Y EXPLOSIVOS, S. A.—Fundada en 1901. Capital social, \$3,400,000, enteramente pagados. Dirección general: calle de San Agustín Núm. 361. México, D. F.—Director general: Augusto Genin.

COMPANIA PAN-AMERICANA DE VEHICULOS, S. A.—México, D. F.—Sucesores de Samuel W. Walker. Además del negocio de vehículos tiene un departamento de comisiones. El presidente es el señor Samuel W. Walker, y el gerente, Kenneth D. Walker. Se estableció en 1891.

COMPANIA PERFORADORA MEXICANA, S. A.—Calle de Cadena, México, D. F.—Establecida en 1910, con un capital social de \$800,000. Presidente, Lic. Pedro S. de Azcué.

COMPANIA PESQUERA VERACRUZANA Y FABRICA DE HIELO.—Arteaga, Sierra y Cia.—Veracruz, Ver.

COMPANIA REALIZADORA DE PULQUES, S. A.—7ª de Juárez, Núm. 1. Puebla.—Fué establecida en 1906. El Consejo de Administración es el siguiente: Presidente, Don Mariano Muñoz; 1er. Vocal, Don Rafael Bernal; 2º Vocal, Don Benigno Prieto; y Secretario, Don Ricardo Martínez.—El capital social es de \$450,000, distribuidos en 450 acciones de á \$1,000 cada una.

COMPANIA REALIZADORA DE PULQUE, S. C., Ltda.—3ª calle de San Cristóbal, Núm. 10. Orizaba, Ver.—Su presidente, Don Gonzalo E. Garcés, vive en México en la 4ª calle de las Artes Núm. 61. La Compañía obtiene el pulque de varias haciendas del Estado de Veracruz y lo distribuye en el mismo Estado, en las ciudades de Veracruz, Orizaba, Jalapa y Córdoba. El Gerente general es Don Fernando Alvarez y el capital social de \$800,000.

COMPANIA SINGER DE MAQUINAS DE COSER.—Importadora de Máquinas de coser. Gerente, Edwin M. Ching.

COMPANIA SOMBRERERA, S. A.—Portal de Mercaderes, Núm. 3. México, D. F.—Antigua casa Zolly. Establecida en 1844. Fábrica é importación de sombreros. Apoderado, Othon A. Argus.

COMPANIA TELEFONICA DEL ESTADO DE GUANAJUATO.—Los señores Bustamante, Bryant y P. N. Ponce han obtenido una concesión para fundar una compañía telefónica con capital social de un millón de pesos. Dicha empresa dará servicio en todo el Estado de Guanajuato. Pronto se inaugurarán los trabajos de instalación.

COMPANIA TRASATLANTICA.—La agencia que esta compañía tiene en la capital de México, se halla en la calle de San Agustín, Núm. 8, á cargo del señor José D. Bousquet. Tiene agencias también en Campeche, Coatzacoalcos, Frontera y San Juan Bautista, Tabasco, Laguna, Mérida y Progreso, Tampico y Veracruz. Cuenta con unos veinticinco buques de vapor, con los cuales hace el tráfico entre Europa y América y también con todas las demás partes del mundo. La empresa fué fundada por A. López y Cia., en Alicante, España, en el año de 1856, con cinco vapores. A fines de 1861 adquirió seis buques más. En 1876 adquirió otros cuatro. En 1881 se transformó la empresa en la sociedad anónima nombrada "Compañía Trasatlántica." En 1884 adquirió once buques más; y en 1887 compró cuatro grandes vapores, habiendo después continuado introduciendo las reformas requeridas por el servicio, hasta llegar al estado que hoy presenta. La Compañía tiene su dirección en Barcelona, y su representación en Madrid.

CONDE, QUINTIN GOMEZ, & Hnos. Puebla.—Propietarios de las Fábricas de Hilados y Tejidos de Algodón "Santiago" y "Santa Elena," fundadas, la primera, en Puebla el año de 1890, y la segunda, en Tlaxcala, en 1898. Son propietarios también del Molino y Hacienda "La Noria."

CONSOLIDATED BROOM MANUFACTURING Co., S. A.—5ª calle de Guerrero, Núm. 105. México, D. F.—Su capital es de \$100,000, pero se intenta aumentarlo á razón de \$100,000 en los cuatro años siguientes. Fabrican escobas de mijo, que se cosecha en los Estados de México, Veracruz, Oaxaca, Guerrero, Michoacán y Nue-

vo León. Su fundador y gerente es el señor Arturo M. Martínez.

CONSOLIDATED IRON AND EQUIPMENT COMPANY.—Tiene sus oficinas, talleres y bodegas en Peralvillo, frente al Hipódromo, México, D. F.—Su negocio consiste en equipos para ferrocarriles, palas de vapor, hierro en lingotes, maquinaria de segunda mano, etc Su presidente y gerente general es el señor Harry Wright. Está establecido desde 1904. Su capital es de \$500,000.

CONTRI, SILVIO, arquitecto. Es el encargado de la construcción del edificio de la Secretaría de Comunicaciones y Obras Públicas, y ha construido más de 50 edificios en México.—Calle del Cinco de Mayo. México, D. F.

CORTES HERMANOS.—Fábrica de jabón.—Playa, Núm. 2. Silao, Gto.

CREMER, HERO.—Calle de Jesús, Número 8. México, D. F.—Representante de casas extranjeras y casa de comisiones.

CRISTALERIA MODERNA.—J. Ollivier y Compañía.—Calle de la Palma, Núm. 8. México, D. F.

CURTIDURIA AUSTRO-MEXICANA.—Establecida en 1897.—Fábrica y despacho: Puente de San Pablo, Número 5. México, D. F.—Gerente: Gaspar Koloffon.

DAY, R. A.—Calle de Zuleta, Núm. 1. México, D. F.—Lleva y revisa libros y contabilidades. Se estableció en este negocio en 1908.

DE LA BARRA, IGNACIO L., Ingeniero.—6ª del General Prim, Núm. 109. México, D. F.—Constructor de edificios.

DELOITTE, PLENDER, GRIFFITHS & Co., Contadores y glosadores.—Edificio de La Mutua.—Esta casa, cuya matriz está en Londres, tiene sucursales en México en la dirección arriba dicha, á cargo del socio presidente Vivian Harcourt, establecida en 1906.

DENNY BROS, ingenieros metalurgistas y consultores de minas. Residen en los números 50 y 51 del edificio Quirk, Gante Núm. 1.—Estos ingenieros, C. A. Denny y H. S. Denny, se establecieron en México en 1908.

DESCUENTO ESPAÑOL, S. A. México, D. F.—Este establecimiento bancario, que se halla en el edificio de su nombre, tenía un capital pagado de \$9,000,000, un fondo de previsión de \$1,500,000, y un fondo de reserva de \$230,938.84, en 31 de Julio de 1909. Su director Gerente es el señor José Rivero Collada.

DE OCHOA, ISIDRO, y Cía.—Veracruz, Ver.—Importadores y Exportadores. Fábrica de Clavos. Molino de Sal.

DESCHAMPS, A., y Cía.—Veracruz, Ver.—Peletería, Bonetería y Confecciones.

DE SORIA, J. H., comisionista.—Belemitas, Núm. 210. México, D. F.—Se dedica á comisiones en general y á operaciones de banca desde 1904.

DIAZ HERMANOS, Veracruz, Ver.—Comisionistas. Agentes de seguros marítimos "Manheim."

DIEZ, AMBROSIO.—Guanajuato, 1ª calle de Benito Juárez, letra F.—Propietarios del Gran Almacén de Abarrotes "Negociación del Valle," que fué establecido en 1882. Agencia de la Cervecería Moctezuma, S. A., de Orizaba.

DOBBIE, JAMES & HIJOS.—Fundición de fierro y acero.—Veracruz, Ver.

DUNBAR, DIEGO S. Sucs.—Calle de Jesús, Núm. 15. México, D. F.—Negociación en hilo de coser. Gerente apoderado, Carlos Stephan; agente para el hilo de bolita manufacturado por la Compañía Industrial "El Salvador," S. A.

DREINHOFER, J. F., sastre.—Bajos del Hotel Iturbide, México, D. F.—Además de la sastrería, tiene comercio en casimires, sombreros, zapatos, etc. Se estableció en 1885.

DROGUERIA DE LA PROFESA de J. Labadie Sucs. y Cía.—Avenida de San Francisco, Núm. 5. México, D. F.—La firma se estableció en 1865, comenzando el negocio de droguería al por mayor con un capital de sólo \$5,000. Ahora hace los negocios por mayor y menor. El establecimiento está dividido en departamentos, cada uno con sus respectivos empleados y bajo la dirección de un experto. Tiene dos grandes almacenes y está para poner otro. Tiene un laboratorio que ocupa nueve piezas, un departamento de papel tapiz y otro de instrumentos quirúrgicos, taller de empacar, perfumerías, oficinas y otras dependencias. La casa tiene la agencia de más de cincuenta fábricas extranjeras de drogas, perfumes, productos químicos, aparatos fotográficos, pinturas, medicinas de patente, útiles higiénicos, eléctricos, ópticos y de otras clases. Los principales del establecimiento son los señores Héctor Labadie, Luis H. Labadie y A. Martel.

DUBOIS, P., F. MARCON Y A. GODARD, arquitectos.—Calle de Lerdo Núm. 6. México, D.—Entre los trabajos que estos señores han hecho se encuentra el Círculo Francés y el

ensanchamiento del Palacio de Hierro. Se establecieron en 1908.

"DULCERIA FRANCESA" de H. Deverduin, Sucs.—Puente del Espíritu Santo, Núm. 2. México, D. F.—Además de la fabricación y venta de dulces, arregla banquetes de lujo para matrimonios, bautizos, etc., y expende vinos procedentes de viñedos de su propiedad en Bordeaux, cuya marca es "Clos des Tilleuls."

DUPLAN, Dr. ERNESTO.—Puebla, Correo Viejo, Núm. 5.—El Dr. Duplan está establecido en Puebla desde Mayo de 1906, y hace tres años que desempeña el puesto de Cirujano del Hospital del Ferrocarril Interoceánico de Puebla.

DURAN, LUIS MONROY, y Cía., S. en C., Ingenieros contratistas, importadores de maquinaria. — Edificio Quirk, México, D. F.

DUVAL, MAURICIE RAOUL, Comisionista, Representante de casas extranjeras.—1ª Calle Ancha, Núm. 5. México, D. F.

EBRARD Y COMPAÑIA, Sucs.—Cajón de Ropa "Al Puerto de Liverpool."—Esquina San Bernardo y Callejuela. México, D. F.—Gerente, J. B. Ebrard.

EBRIGHT, E. H. (antes The Mexican Plumbing Supply Company).—Oficina, en la calle de Bucareli, Núm. 53. México, D. F.—Es comerciante al por mayor en toda clase de artículos para plomeros. Establecióse en 1899.

EL ABASTECEDOR AGRICOLA Y MECANICO. A. Raynaud, Ingeniero agrónomo.—Calle del Arco de San Agustín, Núm. 1. México, D. F.—Trata en abonos químicos, desincrustantes de calderas, arados de vapor, cemento Portland y otros productos, y esteriliza el aire por medio de la electricidad. El negocio fué establecido en 1909.

EL BUEN TONO, S. A.—Plaza de San Juan, Núm. 218. México, D. F.—Capital social, \$6,500,000. Fábrica de cigarros. Director general: Ernesto Pugibet.

ELCORO, VALENTIN, y Cía.—Almacenes de fierro, ferretería y maquinaria en la calle del Angel Núm. 1, y en la de Cadena, Núm. 24. México, D. F.—Tiene talleres de fundición, herrería, carrocería, carpintería y fábrica de clavos de alambre, en la 2ª calle de Comonfort, Núm. 1; y un depósito de fierro en el Arco de San Agustín, Núm. 1. Se fundó esta casa en 1864.

"EL COLCHON SANITARIO."—Avenida del 16 de Septiembre, México, D. F.—Es fábrica de colchones que

llevan por marca el nombre de arriba, así como los de marca "Ostermoor," y frazadas, cobertores, almohadas, cojines, etc. Su propietario, Geo. D. Wright, se estableció en 1908.

"ELECTROPURA Co.," S. A.—Primera de Atenas, Núm. 9. México, D. F.—Se dedica á la purificación de aguas potables y líquidos, por procedimientos eléctricos. El presidente de esta compañía es el señor Manuel Villegas.

"EL CONTROL QUIMICO INTERNACIONAL DE MEXICO."—2ª calle de Santo Domingo, Núm. 4. México, D. F.—Tiene por objeto dar al público una garantía de los productos que vigila, y poner á cubierto la falsificación de las mercancías extranjeras. Su presidente es el Lic. Francisco Alfaro, pero la dirección efectiva está á cargo de Don Joaquín Haro. El interventor oficial es el Dr. José de Morales. Se estableció en virtud de una concesión del Gobierno mexicano, en 1903.

"EL EODEN."—Fábrica de Aguas Gaseosas. Prop., L. Raynaud.—Oaxaca, Oax.

"EL ESCRITORIO."—Calle de Zaragoza, Núm. 8. Puebla.—El señor Enrique del Moral es el propietario de este establecimiento, donde se encuentra papel y libros en blanco de todas clases, artículos para escuelas y de fantasía, libros, etc. Tiene anexa una imprenta. Tiene, además, las agencias Remington y Roneo. Esta casa fué establecida en Octubre de 1907.

"EL IMPORTADOR" y "EL FENIX."—Esquina de San Bernardo y Monterilla, México, D. F.—Almacenes y fábrica de corbatas, camisas, paraguas y bonetería. Propietarios, hijos de Max Chauvet. Establecidos en 1883.

EL JONUCO.—Avenida del 16 de Septiembre, Núm. 68. México, D. F.—Es un almacén de mercadería, juguetes y artículos de fantasía, establecido en 1863. Tiene la representación de varias fábricas de fonógrafos; fabrica artefactos de madera, papel y cartón, juguetes, muebles escolares, vitrinas, faroles y adornos. Su propietario es el señor Fernando Kososky.

EL PALACIO DE HIERRO, S. A. México, D. F.—Es este un gran edificio y establecimiento mercantil fundado en 1901, con capital de \$4,000,000, siendo el capital actual de \$6,000,000, y cuyo gerente es el señor Enrique Tron. Tiene departamentos de adornos, accesorios para vestidos, sombreros y ropa interior, alfombras,

calzado, casimires, corbatas, bonetería, camisería, confecciones, cortinajes, cristalería y otros muchos artículos. Tiene un servicio foráneo establecido, por lo cual remite á todas partes de la República los pedidos que se le hacen.

EL POLO NORTE, S. A.—Capital social, \$225,000. Fábrica de Hielo. Despacho: Zuleta Núm. 1. México, D. F.—Presidente, H. D. Tovey. Vicepresidente, G. W. Saunders.

"EL PUERTO DE VERACRUZ."—Esquina de las calles Monterilla y Capuchinas, México, D. F.—Pertenece á los señores Signoret, Honorat y Cía., y consiste en almacenes de ropa y sedería, muebles franceses é italianos. Tiene agregados talleres de reparación de muebles, de confección de vestidos y sombreros de señoras, de ornamentos de iglesia, de paraguas, de camisas y de corbatas. Se estableció en 1881.

"EL SOMBRERO DE PALMA."—Despacho y fábrica en la 2ª Calle Nacional, Núm. 6, Colonia Morelos, México, D. F.—Es esta una fábrica de sombreros de paja, y comercio de sombreros y efectos de palma y jarcía del país. Sus propietarios son, desde 1909, los señores Rodrigo Montes de Oca, S. en C., Sucs. de Dionisio Montes de Oca, establecido en 1880.

EL SURTIDOR.—Primitivo Pérez, S. C.—Avenida de San Francisco, Núm. 68 y 70. México, D. F.—Almacenes generales de novedades. Casa establecida en 1897.

EL EUSKARO, Fábrica de Harinas.—Despacho: 2ª del Factor, Núm. 18. México, D. F.—Propietario: Braulio Iriarte.

EMPRESA DE TELEFONOS ERICSSON, S. A.—Capital social, \$2,000,000 (capitalistas de Suecia). La Empresa Ericsson ha hecho una instalación perfecta en el Distrito Federal y cuenta actualmente con el patrocinio de cerca de 7,000 suscriptores en el Distrito Federal.

La gerencia y dirección de la Compañía Ericsson está actualmente en manos del señor Erik Ostlund, graduado en la Real Escuela Técnica de Stockholm, Suecia.

EMPRESA NACIONAL DE CONSTRUCCIONES DE HIERRO Y ACERO.—Tiene sus talleres en la 3ª calle de la Florida, Núm. 5, y sus oficinas en el Centro Mercantil, México, D. F.—Construyen invernaderos, kioscos, pabellones, mercados, almacenes, puentes, armaduras, cobertizos, etc. Su propietario es el ingeniero Federico Philippe Serrano, quien