

EST

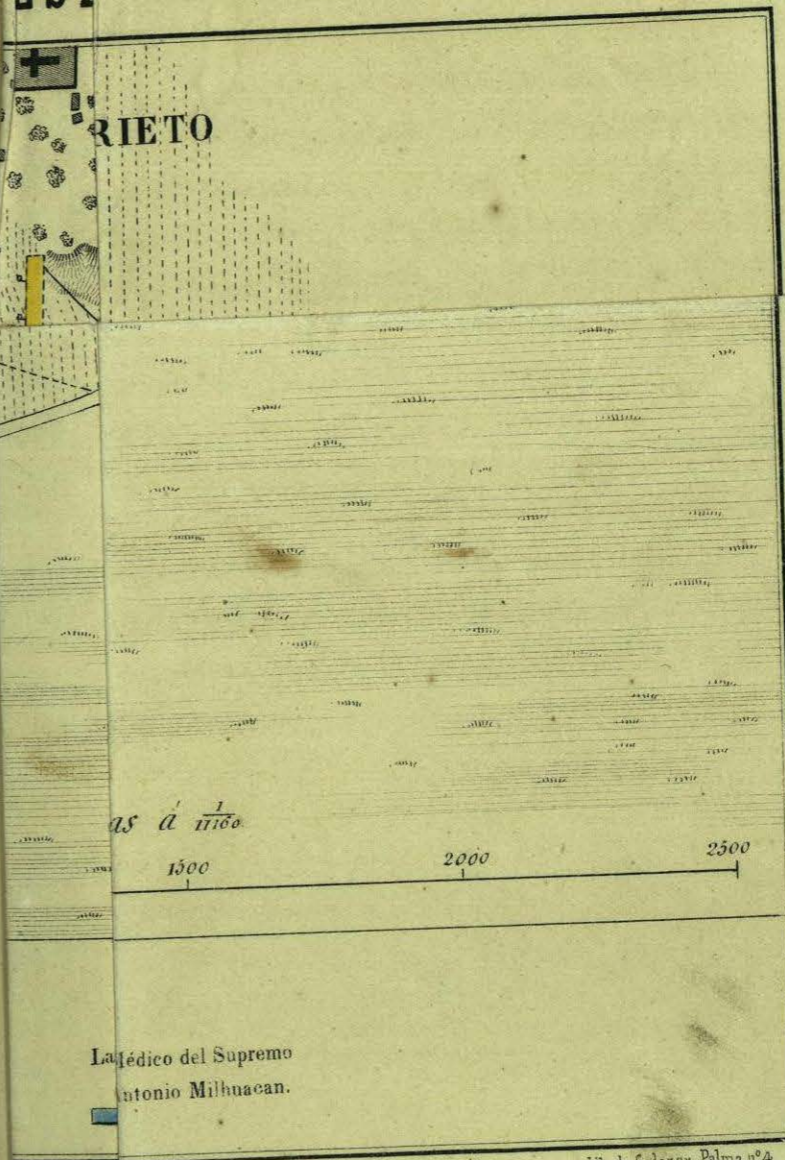

as á $\frac{1}{1760}$

1500

2000

2500

La Médico del Supremo
Antonio Milhuacan.

Lit de Salazar-Palma n.º 4.

BATALLA DE S. ISIDRO O DE OCOTLAN

dada el 8 de Marzo DE 1856

Levantado y dibujado por el Capitan de dicho cuerpo G

J. N. ROIZ DE VILLEGAS

Tropas del Supremo Gobierno

- 1ª División, Gral. Parodi: T 1ª Brigada Gral. Traconis; E 2ª id. Echeagaray; A 3ª id. Trias.
- 2ª id. Momo: (se hallaba en Sta. Inés)
- 3ª id. Zuloaga: R 1ª Brigada Gral. Rosas; D 2ª id. D. Manuel Doblado; P 2ª id. Portilla.
- Brig. de Cab. Awas: M 1ª Seccion Gral. Morett.
- Brig. Ligera, Gral. Ghilardi, (se hallaba en Zacateco).
- Gral. en jefe, Gral. VILLARREAL.

Tropas pronunciadas

- Bat. n.º 6 de línea, Gral. Oronoz.
- Bat. n.º 10 y 11, Bat. n.º 10 y 11 de id. Cor. Solís y T.º Cor. Miramon.
- Bat. n.º 3, Bat. n.º 3 Ligero, Cor. Osorio.
- Bat. n.º 2, id. Ingenieros, id. Aljovín.
- Bat. n.º 2, id. 2.º Activo de Guanajuato, id. Echeverría.
- Bat. n.º 1, Gral. a caballo y Guías de E. M. id. Bastos.
- Bat. n.º 1, Columna de caballería, id. Guillen.
- Bat. n.º 1, id. id. id. Oloqui.
- Bat. n.º 1, Gral. en jefe, Gral. CASTILLO.



Posicion antes del combate

Tropas del Supremo Gobierno: ++

Tropas pronunciadas en Zacapoxtla: ++

en columna de viaje

1ª Posicion: La misma que la 2ª

2ª Posicion: ++

3ª Posicion: ++

Cuartel General: ++

El hospital militar y Cuerpo Médico del Supremo Gobierno, se estableció en S. Antonio Milhuacan.

Escala de varas a 1/1000

0 250 500 1000 1500 2000 2500

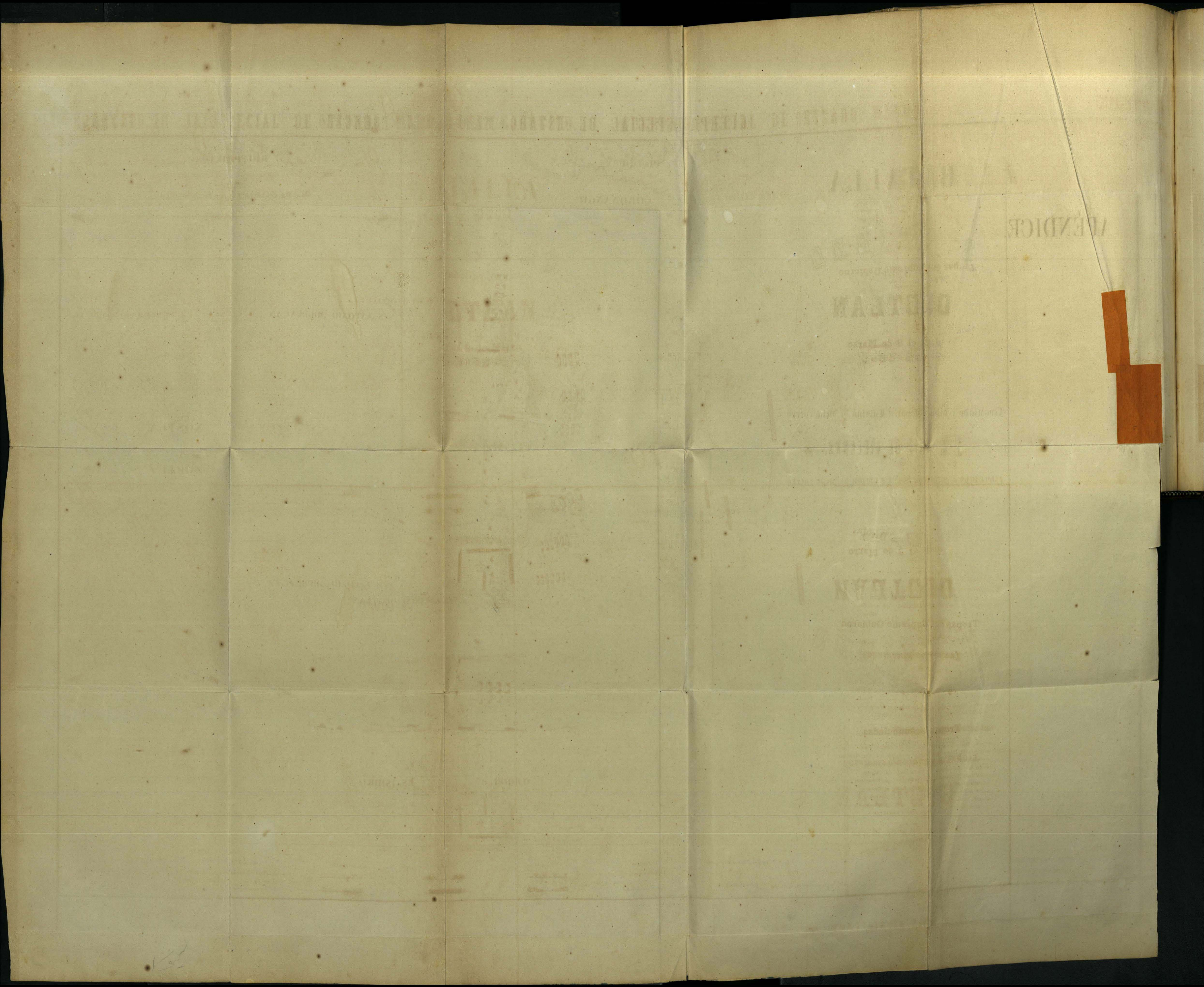

LENDICE

STAN

STAN

13