

CROQUIS D HVITZILPOCHCO.

Manuscript 1111

INSPECCION GRAL. DE MONUMENTOS ARTISTICOS.
 PLANO DEL EXCONVENTO DE CHVRVBSCO.
 ESCALA = 1:200
Manuel Linares

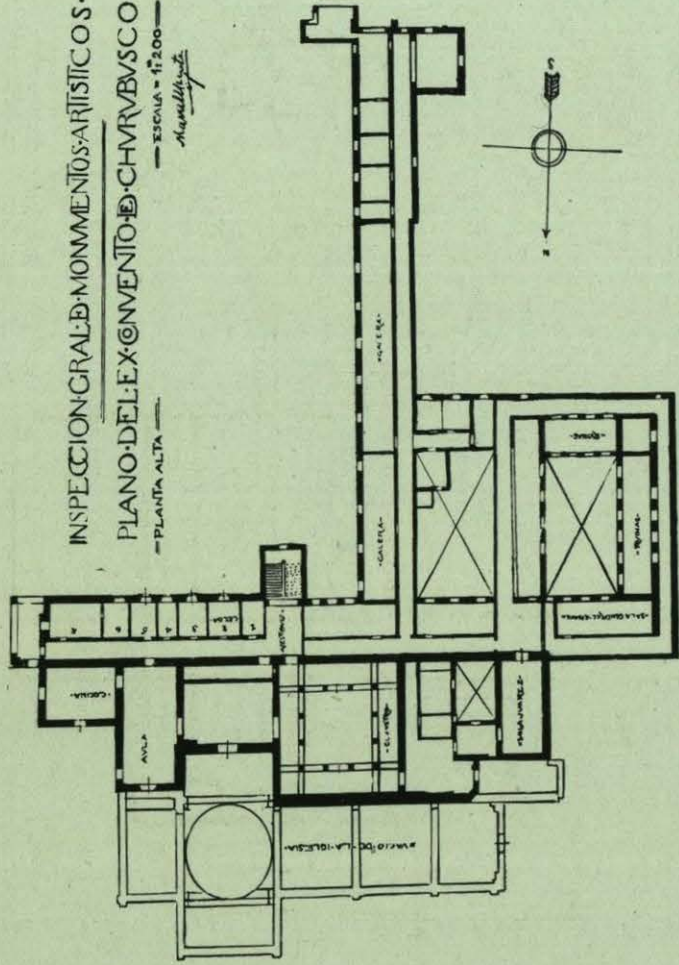

INSPECCION GRAL. DE MONUMENTOS ARTISTICOS.
 PLANO DEL EXCONVENTO DE CHVRVBSCO.
 ESCALA = 1:200
Manuel Linares

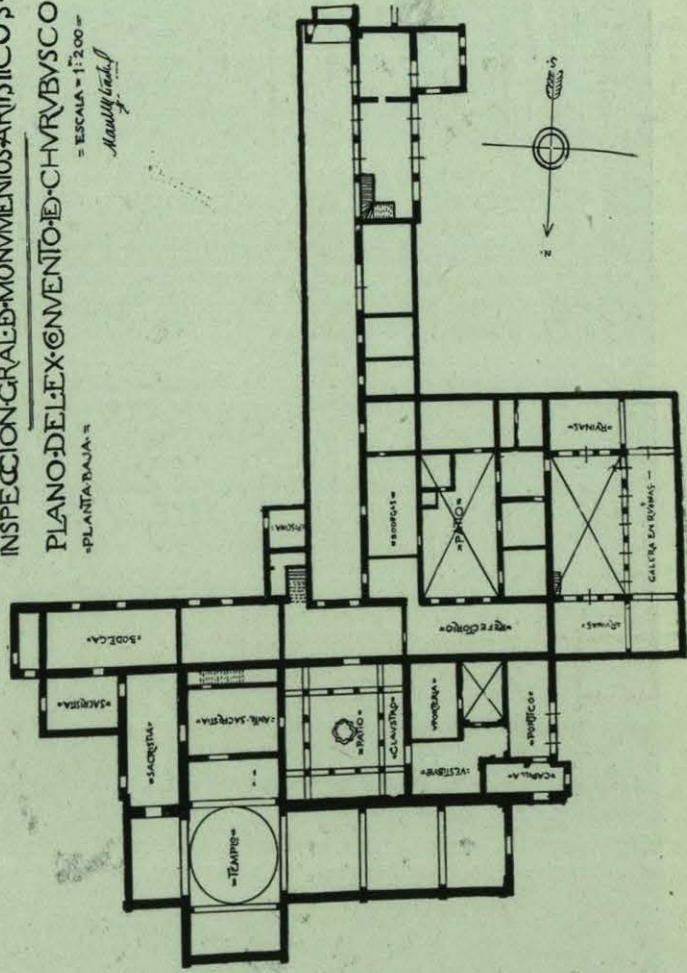



San Mateo.

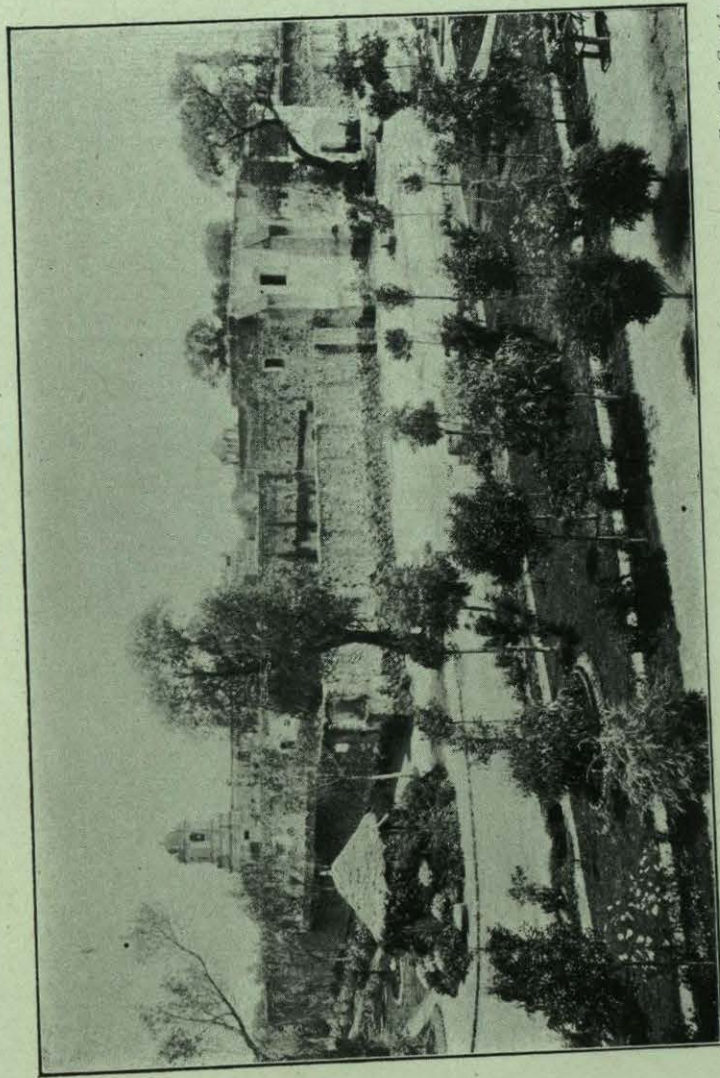

Vista general del Convento

Fot. S. Coriés.

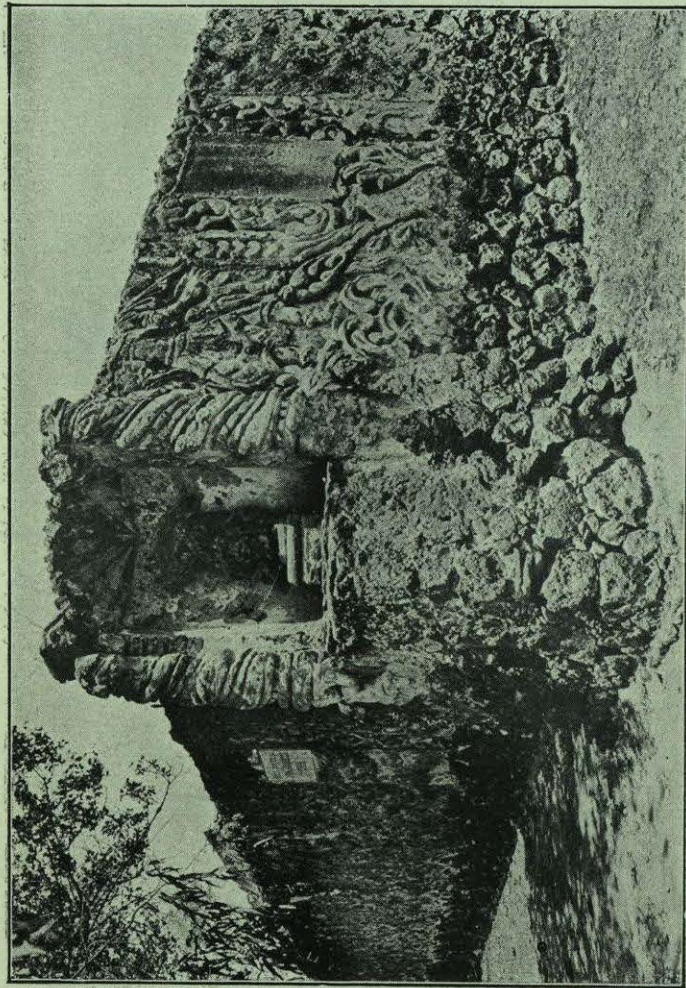

Fot. G. Sitza.

Angulo SO.—Nicho en la cerca

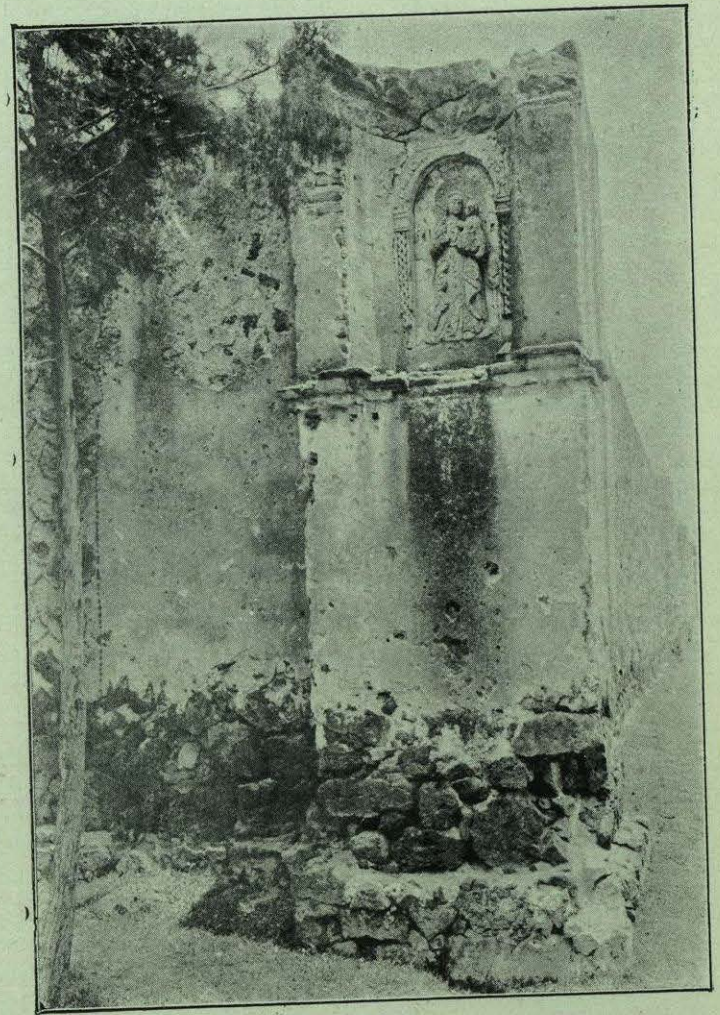

Fot. L. García.

Angulo SE.—Nicho en la cerca

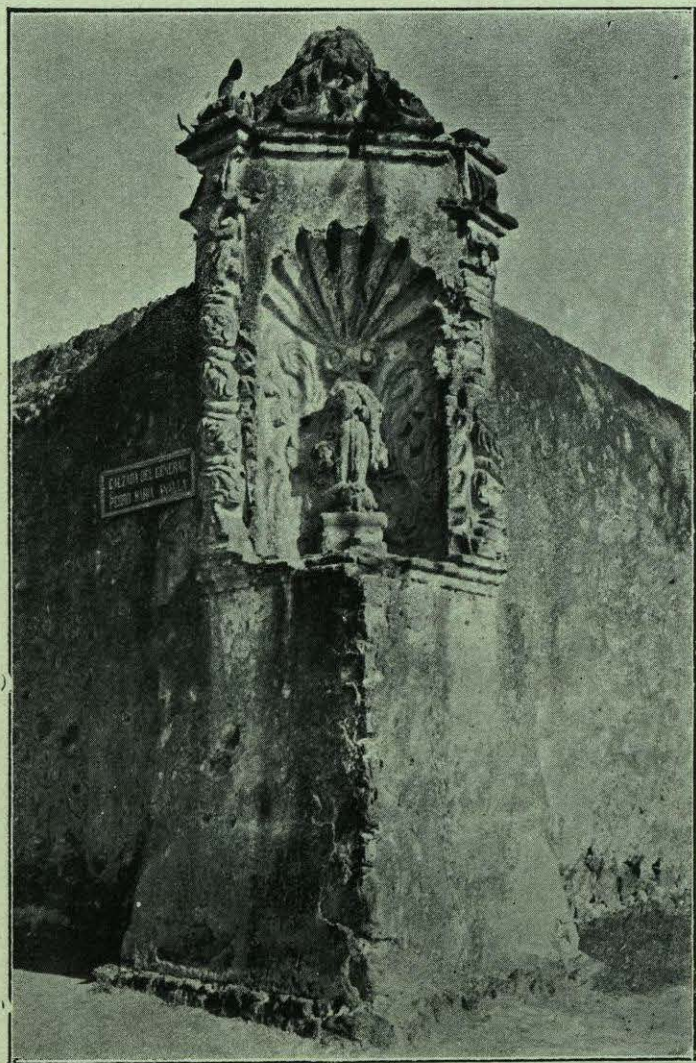

Fot. L. García.

Angulo NE.—Nicho en la cerea

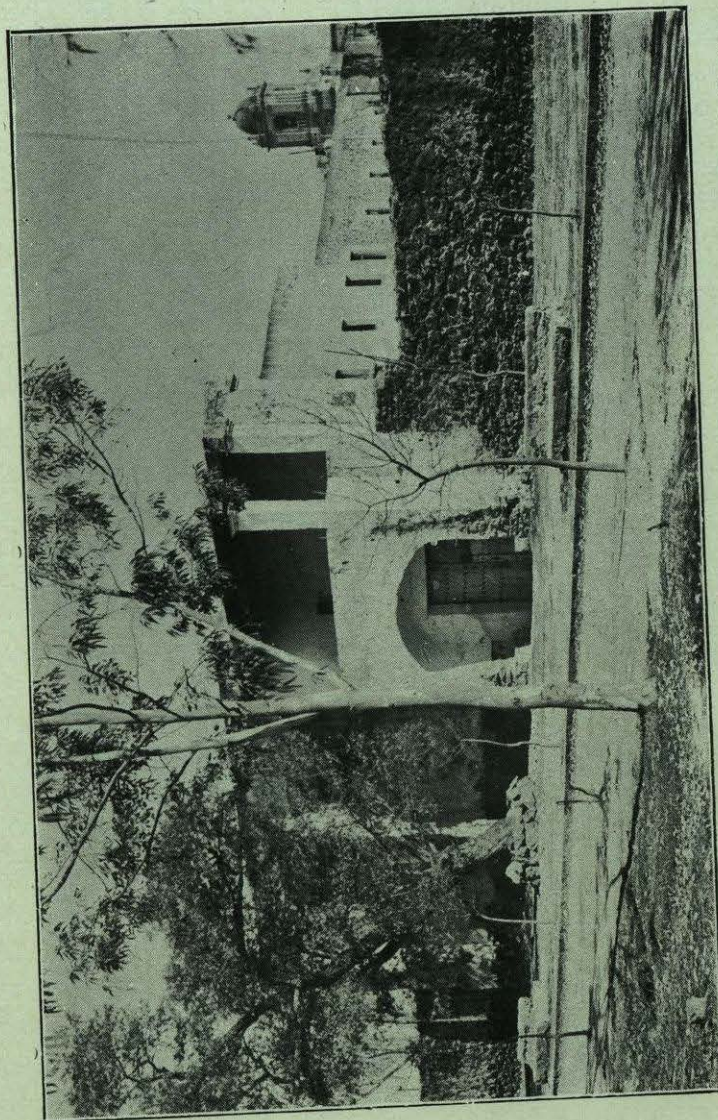

Fot. S. Coriés.

Puerta de campo

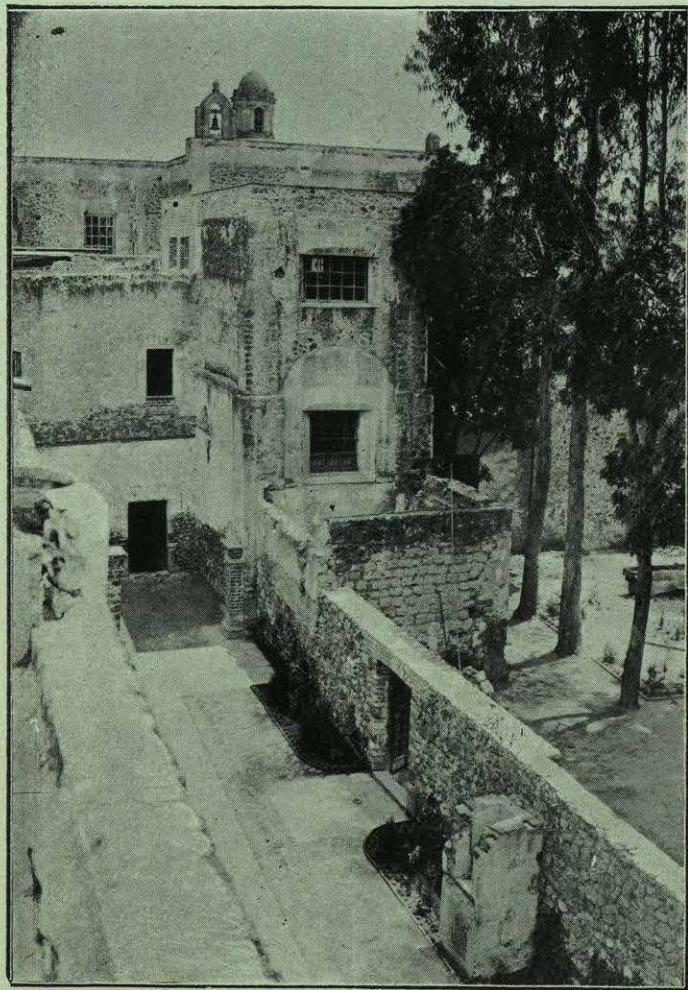

Fot. L. García.

Entrada al Convento por la puerta de campo

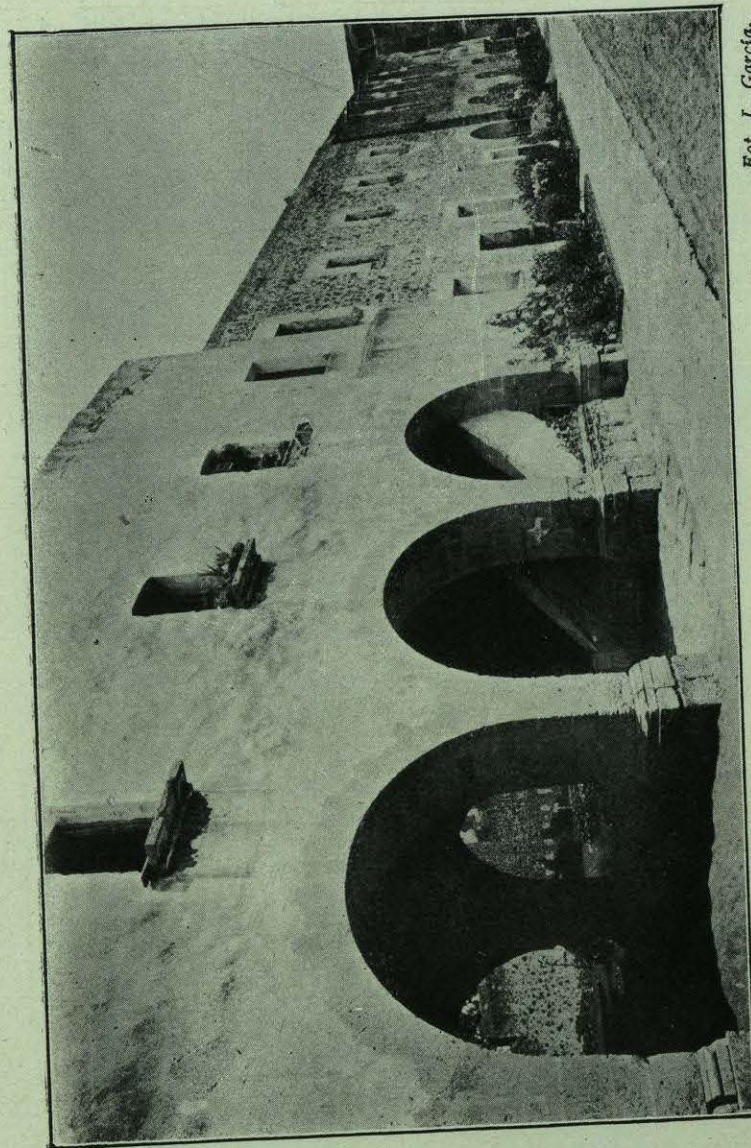

Fot. L. García.

Arcos de la entrada por la puerta de campo

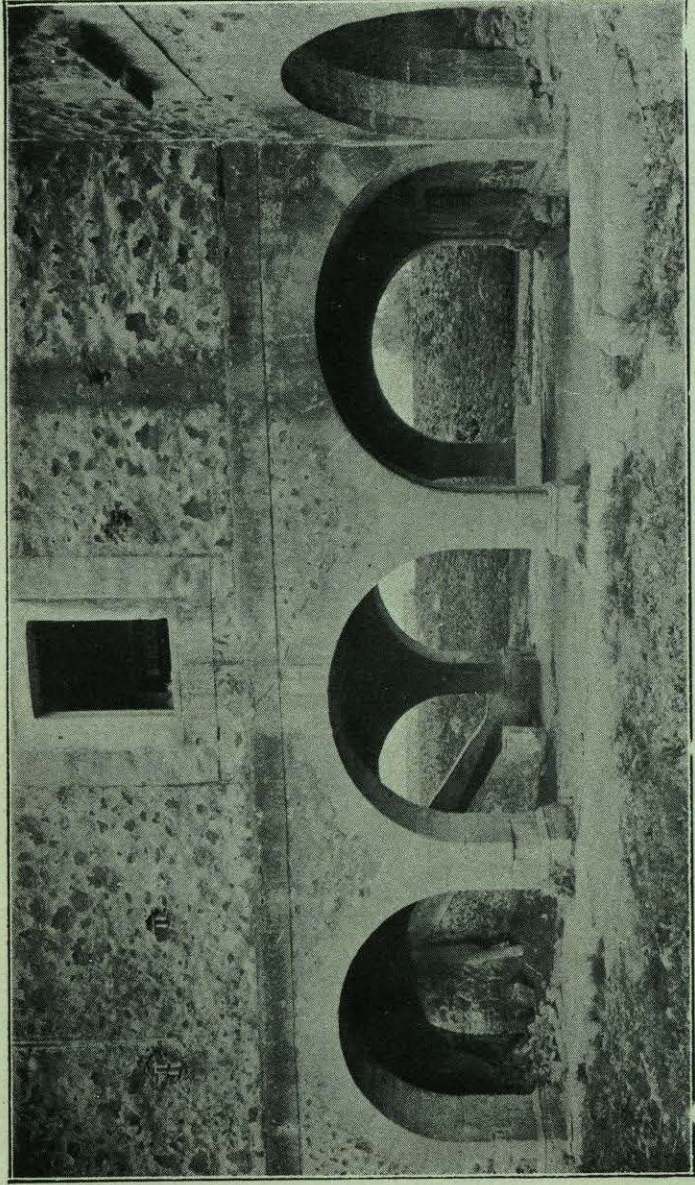

Fot. G. Sileá.

Otro aspecto de los arcos

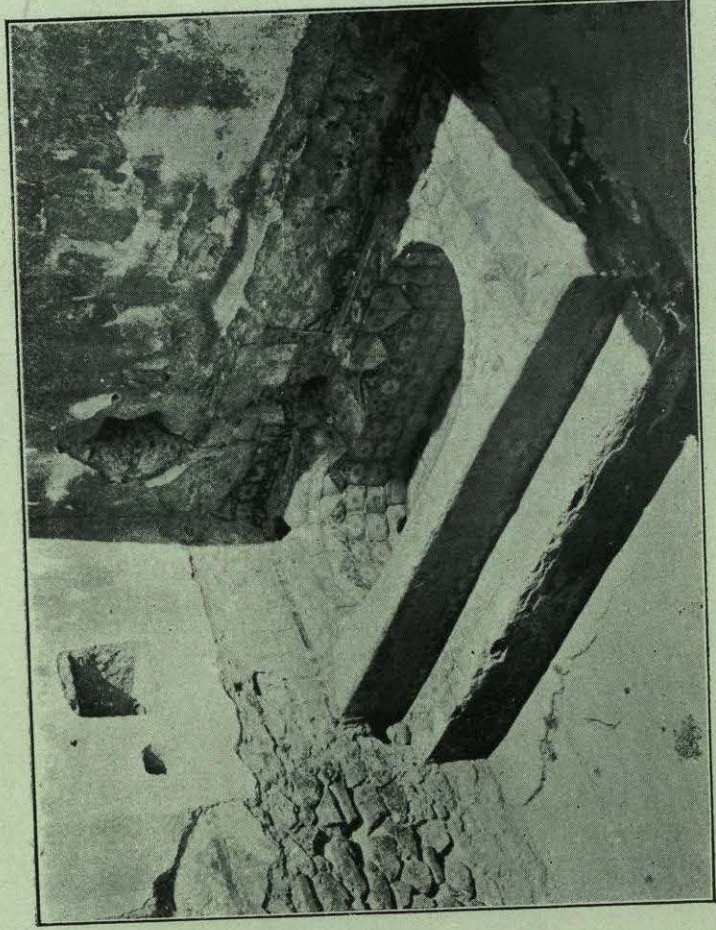

Fot. L. García.

Baño del Prior.—Detalle

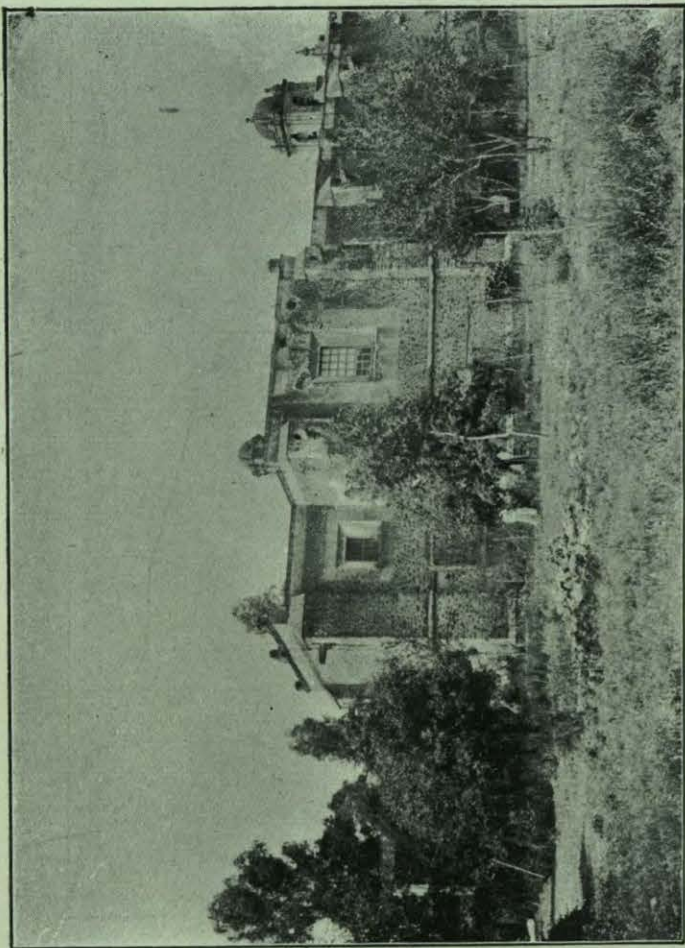

Fot. L. García.

El Convento visto desde la huerta

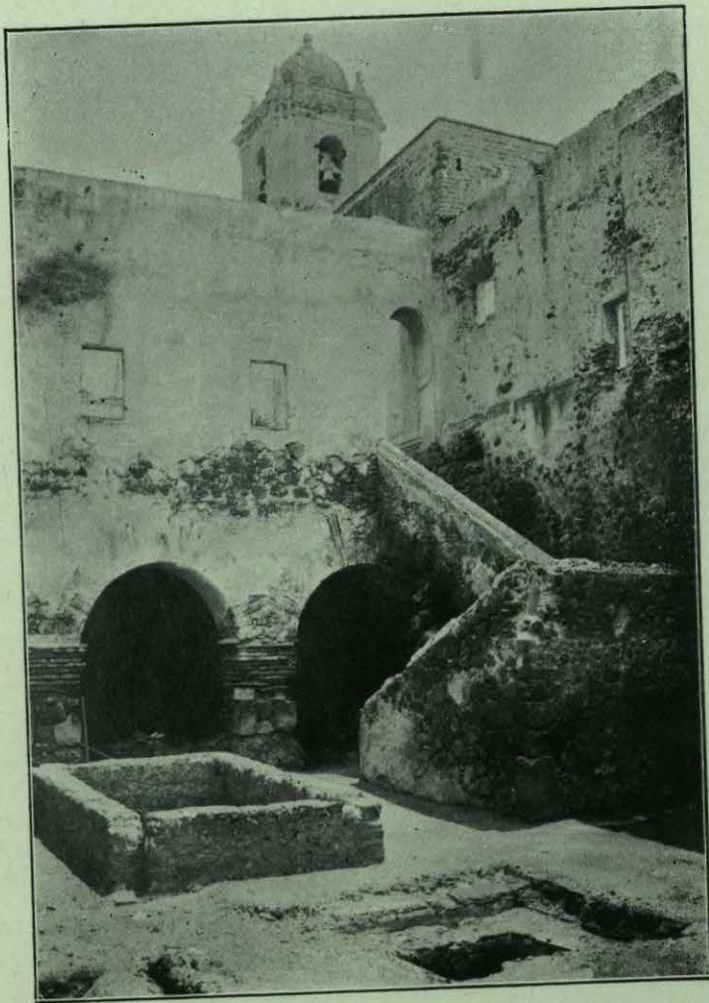

Fot. L. García.

Patio "General Anaya"

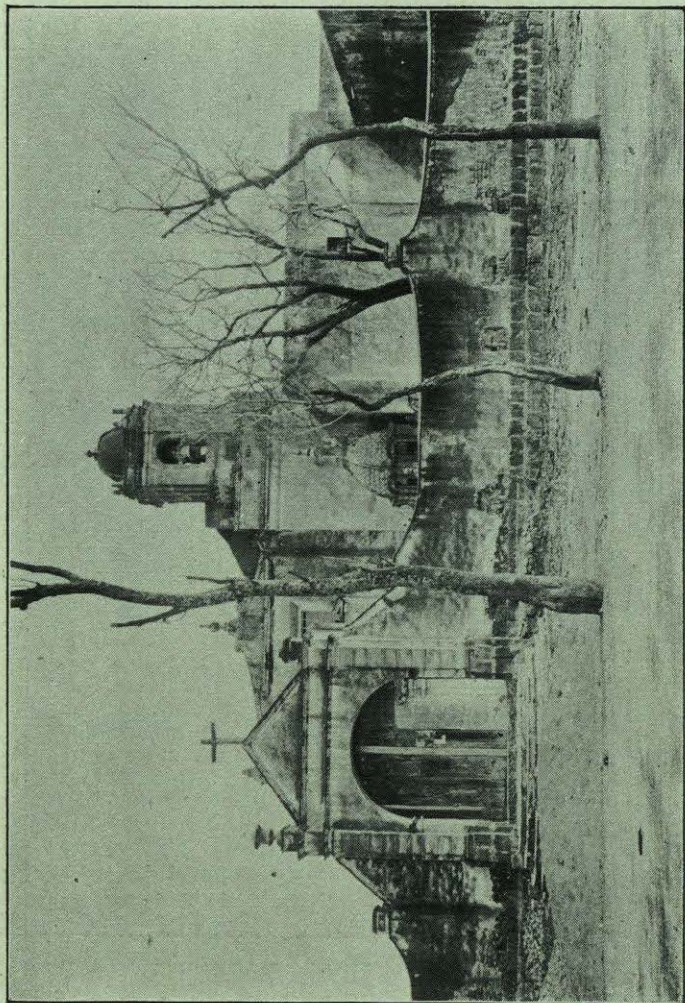

Fot. S. Cortés.

Portada del atrio de la Iglesia.

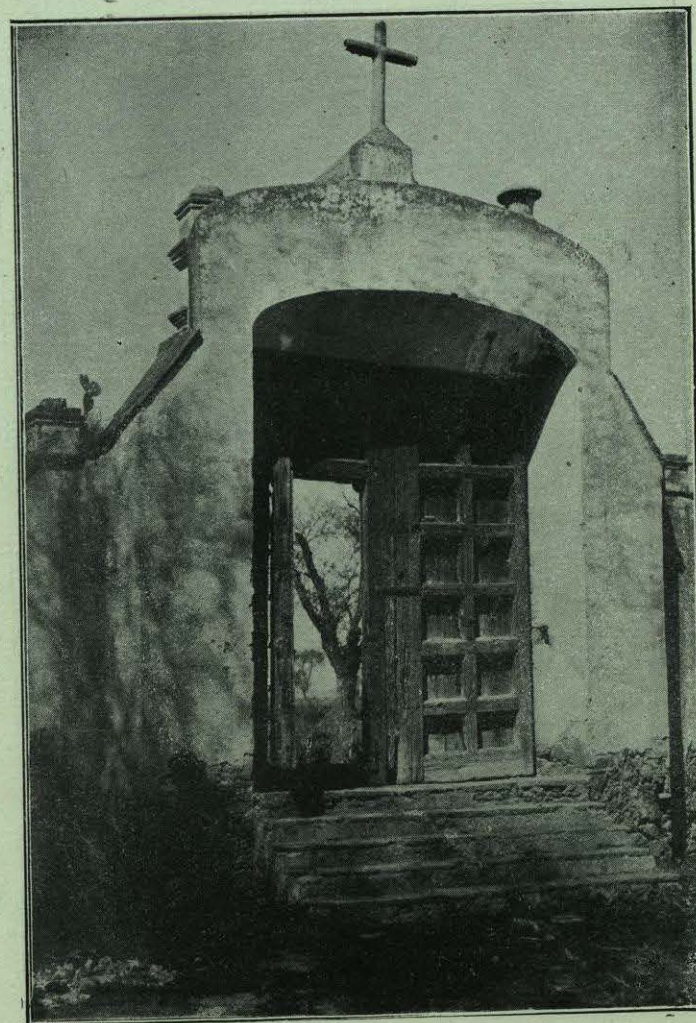

Fot. S. Cortés.

Portada del atrio (interior)